

Helmut Becker · Volker Bernardi · Dr.-Ing. Rolf Bierhoff · Joachim Bitterlich · Dr. Karlheinz Blessing · Wendelin von Boch · Hans-Christoph Dieter · Prof. Dr. Christof Ehrhart · Klaus Erfort · Prof. Dr. Franz-Rudolf Esch · Prof. Dr. oec. Dr. h.c. Lars P. Feld · Dr. Hans-Peter Fröhlich · Bernd Gottschalk · Prof. Dr. Markus Gross · Philipp A. Peter Gross · Alfred Gulden · Dr. Max Häring · Peter Hahne · Gottfried Hares · Klaus R. Hartung · h.c. Makoto Ida · Dr. Andrea Jahn · Frédéric Joureau · Prof. Dr. Dr. h.c. Heike Jung · Dr. Sabine Jung · Patricia Kaas · Bianca Kappler · Willy E. Köhler · med. Dieter Kohn · Prof. Dr. Dr. Juliane Kokott · Annette Kroeber-Riel · Henri Lachmann · Johannes Lapré · Verena Lasvigne-Fox · Prof. Dr. Hans Linicus · Peter Markus Löw · Heiko Maas · Dr. Ruth Maas · Prof. Dr. Silvia Martin · Dr. Volker Mattern · Michel Maulvault · Dr. Matthias Müller · Werner Niehaus · Prof. Dr. phil. Dr. h.c. mult. Hermann Parzinger · Dr. Yvonne Petter-Zimmer · Sissi Pitzer · Prof. Dr. Manfred Pohl · Prof. Dr. Heinrich J. Rodewig · Dr. Bernhard Rohleder · Prof. Dr. Eberhard Sandschneider · Prof. Dr. Dr. h.c. mult. August-Wilhelm Scheer · Prof. Dr. Bernd Seibert · Winfried Spies · Prof. Dr. med. Klaus Steinbach · Dr. Johannes von Thadden · Laura Theiss · Harry Thiele · Prof. Dr. Gunter Thielens · Wolfgang Wagner · Prof. Dr. Dr. h.c. mult. Wolfgang Wahlster · Dr. Ing. Rena Wandel-Hoefer · Dr. Richard Weber · Roland Weber · Prof. Dr. Christina R. Dr. h.c. Joachim Zentes · Dr.-Ing. Hans Heinz Zimmer · Michael Hugo Zimmer · Generalinspekteur Eberhard Zorn · Dr. Feri Abolhassan

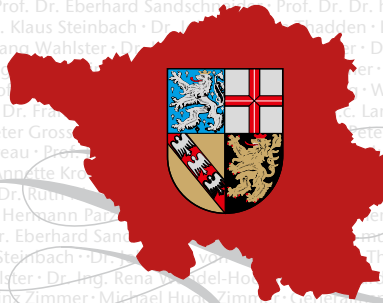

Alter alterius auxilio eget

SAARLANDBOTSCHAFTER

Gerhard Cromme · Mathias Dieter · Prof. Dr. Christof Ehrhart · Klaus Erfort · Prof. Dr. Franz-Rudolf Esch · Prof. Dr. oec. Dr. h.c. Lars P. Feld · Shanta Ghosh · Prof. Dr. Bernd Gottschalk · Prof. Dr. Markus Gross · Philipp A. Peter Gross · Alfred Gulden · Dr. Max Häring · Peter Hahne · Gottfried Hares · Klaus R. Hartung · h.c. Makoto Ida · Dr. Andrea Jahn · Frédéric Joureau · Prof. Dr. Dr. h.c. Heike Jung · Dr. Sabine Jung · Patricia Kaas · Bianca Kappler · Willy E. Köhler · med. Dieter Kohn · Prof. Dr. Dr. Juliane Kokott · Annette Kroeber-Riel · Henri Lachmann · Johannes Lapré · Verena Lasvigne-Fox · Prof. Dr. Hans Linicus · Peter Markus Löw · Heiko Maas · Dr. Ruth Maas · Prof. Dr. Silvia Martin · Dr. Volker Mattern · Michel Maulvault · Dr. Matthias Müller · Werner Niehaus · Prof. Dr. phil. Dr. h.c. mult. Hermann Parzinger · Dr. Yvonne Petter-Zimmer · Sissi Pitzer · Prof. Dr. Manfred Pohl · Prof. Dr. Susanne Risch · Dr. Heinrich J. Rodewig · Dr. Bernhard Rohleder · Prof. Dr. Eberhard Sandschneider · Prof. Dr. Dr. h.c. mult. August-Wilhelm Scheer · Prof. Dr. Bernd Seibert · Winfried Spies · Prof. Dr. med. Klaus Steinbach · Dr. Johannes von Thadden · Laura Theiss · Harry Thiele · Prof. Dr. Gunter Thielens · Wolfgang Wagner · Prof. Dr. Dr. h.c. mult. Wolfgang Wahlster · Dr. Ing. Rena Wandel-Hoefer · Dr. Richard Weber · Roland Weber · Prof. Dr. Christina R. Dr. h.c. Joachim Zentes · Dr.-Ing. Hans Heinz Zimmer · Michael Hugo Zimmer · Generalinspekteur Eberhard Zorn · Dr. Feri Abolhassan · Michael Arnold · Prof. Dr. Michael Backes · Dr. Hans J. Barth · Dr. Helmut Becker · Volker Bernardi · Dr.-Ing. Rolf Bierhoff · Joachim Bitterlich ·

Saarlandbotschafter: starke Partner für unser Bundesland

Idee

Das Saarland ist ein attraktiver Wirtschafts-, Forschungs- und Lebensstandort. Um weiterhin erfolgreich diesen Weg zu gehen und die Vorzüge des Saarlandes zu kommunizieren, braucht es starke Partner aus Bereichen wie Politik, Wirtschaft, Kultur und Sport.

Die saarländische Landesregierung und die SHS Foundation haben es übernommen, ein Partnernetzwerk aufzubauen und zu betreuen. Im Zentrum des Netzwerkes stehen die SAARLANDBOTSCHAFTER, die sich ehrenamtlich für die ideelle Förderung des Saarlandes und ein positives Image der Region einsetzen. Der persönliche oder berufliche Bezug zum Saarland sind Antrieb für diese Aktivitäten.

Saarlandbotschafter sind Multiplikatoren für die Vorzüge unseres Landes. Durch ihre Tätigkeitsfelder wird in unterschiedlichsten Kontexten und aus verschiedenen Perspektiven über das Saarland gesprochen. So werben die Saarlandbotschafter glaubwürdig für die Kultur und die Wirtschaft sowie die Vorzüge des Bundeslandes. Gemeinsam und in individuellen Aktionen unterstützen sie schwierige Projekte für die Entwicklung

des Landes, der Forschung, der Kultur oder des Sports durch Rat und persönlichen Einsatz. Darüber hinaus

- präsentieren sie das bestmögliche Bild des Saarlandes bei öffentlichen Anlässen, Interviews, Vorträgen oder Auftritten wie auch im Privaten.
- bringen sie Personen und Institutionen mit dem Saarland in Kontakt, öffnen Türen und unterstützen den Nachwuchs.
- unterstützen sie Veranstaltungen durch Schirmherrschaften, Vorträge oder Kontakte und empfangen Besuchergruppen.
- erhalten sie Gelegenheit, das Saarland bei besonderen Anlässen im In- und Ausland zu repräsentieren.



Mit Herz, Mut und Engagement für ein starkes Saarland der Zukunft

Wir leben in einer spannenden Zeit. Eine Zeit voller Chancen und Herausforderungen, angetrieben durch einen in der Geschichte einzigartigen technologischen Fortschritt: die Digitalisierung. Diese Entwick-

lung bedeutet nicht weniger als einen Strukturwandel, der alle Lebensbereiche der Menschen betreffen wird.

Wir im Saarland wissen, welche Kraft ein solcher Wandel entfalten kann. Wir haben es bereits mehrfach erlebt – im Kohle- und Stahl-Zeitalter und im Wandel hin zu einem Autoland. Damit wir nun auch aus der Digitalisierung als Gewinner hervorgehen, müssen wir all unsere Kraft bündeln. Ich bin mir sicher: Mit dem Engagement der Saarländer und ihrem Wissen können wir es schaffen. Der Schlüssel liegt in bahnbrechender Forschung, Innovationen, moderner und fairer Bildung, nachhaltigen Arbeitsplätzen und der Lebensfreude der Menschen. Bündeln wir all das, werden wir unser geliebtes Saarland in den nächsten Jahrzehnten zu einer der einflussreichsten IT-Regionen Europas werden lassen und somit die Zukunft unserer Kinder sichern.

In der heutigen vernetzten Welt werden wir Partner brauchen. Und da sind wir als Saarlandbotschafter gefragt. Wir verfügen in den verschiedensten Bereichen über langjährige Erfahrung und über ein enormes Netzwerk. Mit Engagement, Herz und Mut können wir die Qualitäten unseres Bundeslandes über die Grenzen hinweg tragen und somit Menschen überall in der Welt für uns begeistern. Und wir können auch vor Ort für die erforderlichen Impulse sorgen. Über kurze Wege können wir zusammenbringen, was zusammen gehört – in der Gesellschaft, der Wirtschaft, in Bildung und Forschung. Wir als Saarlandbotschafter können also dazu beitragen, den anstehenden digitalen Strukturwandel als Chance zu nutzen. Damit wir in einigen Jahren bereits auf diese Zeit als das ausgerufene Gestaltungsjahrzehnt zurückschauen können, müssen wir es auch.

Herzliche Grüße,

Prof. Dr. Dr. h.c. Michael Backes
Sprecher der Saarlandbotschafter
Gründungsdirektor und CEO des CISPA Helmholtz
Center for Information Security

Botschafter für unser Land: „Dem Saarland verbunden“

Unser Saarland ist ein tolles Land, in dem es sich wunderbar leben lässt. Wir Saarländerinnen und Saarländer wissen das. Und doch hat der Autor Nils Minkmar kürzlich geschrieben „Die Saarländer können nicht so gut angeben wie andere“. Nun ist Breitbeinigkeit Gott sei Dank auch ein Stilmittel von gestern. Und doch dürfen wir uns angewöhnen, unser Licht nicht unter den Scheffel zu stellen.

Traumhaft schöne Landschaften, kurze Wege, kulturelle Leuchttürme, eine starke und wettbewerbsfähige Wirtschafts- und Forschungslandschaft, unsere Lage mitten im Herzen von Europa, ein kulinarisches Mekka für Genuss-Fans - alle Gründe aufzuzählen, warum das Saarland einzigartig und liebenswert ist, würde Bücher füllen. Was unser Land aber zu einem ganz besonderen Ort macht, sind die Saarländerinnen und Saarländer.

Wir sind bodenständig, weltoffen und packen gemeinsam an, wenn es darauf ankommt. Das zeigt nicht zuletzt der Blick in die Vergangenheit: Unsere Geschichte hat uns zu Strukturwandel-Weltmeistern gemacht, jede Krise hat uns erfahrener, mutiger und stärker gemacht. Bei uns wird Zusammenhalt großgeschrieben. Ob im Sportverein, bei der Feuerwehr, Hilfsdiensten wie DRK oder THW oder in der Jugendarbeit – das Saarland hält zusammen.



Mein Ziel ist es, die Amtszeit dieser Landesregierung dafür zu nutzen, durch gemeinsames, tatkräftiges Handeln ein neues Selbstbewusstsein des Saarlandes zu schaffen: Mit Zuversicht für Zusammenhalt und Zukunft. Ich will, dass die Saarländerinnen und Saarländer stolz sind auf unser Bundesland und das, was wir gemeinsam erreichen.

Meine herzliche Bitte: Helfen Sie als Saarlandbotschafter mit, unsere Stärken selbstbewusst und mit Stolz nach außen zu tragen und Brücken ins Saarland zu bauen.

Herzliche Grüße

A handwritten signature in black ink, which appears to read 'Anke Rehlinger'. The signature is fluid and cursive.

Ihre Anke Rehlinger
Ministerpräsidentin des Saarlandes

Motivation und Service

Das Engagement der Saarlandbotschafter entfaltet sich, weil:

- das Saarland den Botschaftern am Herzen liegt.
- die gemeinsame Mission Schnittmengen zu den persönlichen Zielen der Botschafter aufweist. Indem große Vorhaben gemeinsam gemeistert werden, profitieren Land und Saarlandbotschafter in gleichem Maße.
- das persönliche Engagement der Botschafter messbar verfolgt und sichtbar gemacht wird. Von den Saarlandbotschaftern wird erwartet, dass sie an geeigneter Stelle für das Saarland werben, darüber hinaus aber auch jährlich Aktionen im eigenen Umfeld entfalten, die für das Land wertvoll sind.
- die Aktivitäten der Botschafter durch eine Anlaufstelle, das Büro der SHS Foundation, unterstützt und begleitet werden.

Die Saarlandbotschafter werden durch das Büro bei der SHS Foundation betreut. Das Büro versteht sich als Anlaufstelle, die

- den Saarlandbotschafter als Backoffice bei all seinen Aufgaben und Ideen unterstützt und begleitet und Ansprechpartner vermittelt.
- den Kontakt zu den Botschaftern hält.
- die Basisausstattung und projektbezogene Informationen bereitstellt.
- das Jahrestreffen der Botschafter und den Erfahrungsaustausch organisiert.

Büro Saarlandbotschafter
c/o SHS Foundation
InnovationsCampus Saar · Altenkesseler Str. 17/B5
66115 Saarbrücken
Telefon: 0049 681/954 49-10
Telefax: 0049 681/954 49-55
E-Mail: info@saarlandbotschafter.de
Website: www.saarlandbotschafter.de

Dr. Ferri Abolhassan

Telekom-Vorstand und CEO T-Systems International GmbH

„Ich bin Saarlandbotschafter, weil ich als überzeugter Saarländer dazu beitragen will, unser Bundesland über die Grenzen hinaus besser zu positionieren. Bodenständigkeit, gepaart mit kreativer Unruhe, Innovations- und Unternehmergeist, eine exzellente Bildungslandschaft sowie eine ausgeprägte Netzwerkkultur machen das Saarland zu einer idealen Basis für globale Unternehmen auf der Suche nach Talenten und Ideen.“



Mein Bezug zum Saarland

Ich bin waschechter „Saarbrigger“ und habe globale Unternehmen im Saarland gestärkt und saarländische Unternehmen weltweit expandiert. Seit 2008 arbeite ich für die Deutsche Telekom AG. Zunächst war ich in mehreren Funktionen bei T-Systems für den Bereich IT verantwortlich und habe den Bereich Telekom Security aufgebaut. Ab 2017 war ich Geschäftsführer Service der Telekom Deutschland GmbH und ab 2021 führte ich den neu formierten Geschäftsbereich Sales & Service, mit allen Vertriebs- und Servicekanälen. Seit Januar 2024 bin ich CEO von T-Systems und Vorstandsmitglied der Deutschen Telekom.

Ehrenamtlich engagiere ich mich als Aufsichtsratsvorsitzender des Deutschen Forschungszentrums für Künstliche Intelligenz (DFKI), im Präsidium des Bitkom e.V., als Mitglied der Altantik-Brücke und im Kuratorium des Max-Planck-Instituts für Informatik in Saarbrücken. Ich gehöre zudem dem Digitalisierungsrat unserer Landesregierung an. Unser Ziel ist es, die Chancen der Digitalisierung für das Saarland und die Menschen zu nutzen. Daher ist mir der Austausch mit der Saar-Universität, anderen Forschungseinrichtungen, der Politik und den heimischen Unternehmen sehr wichtig. Nur im Dialog kann Neues entstehen.

ferri.abolhassan@telekom.de · Dr. Ferri Abolhassan · T-Systems International GmbH ·
Mecklenburgring 25 · 66121 Saarbrücken



Dr. med. Halima Alaiyan · Fachärztin für Orthopädie /
Gründerin der Talat Alaiyan-Stiftung

„ Ich bin Saarlandbotschafterin, weil ich das Saarland mit seinen Menschen als weltoffen erlebt habe, die sich für die Rechte der Minderheiten einsetzen. Das Saarland wurde meine neue Heimat. Im Saarland hatte ich Gelegenheit meine und meiner Familie Zukunft ohne Einschränkungen zu gestalten. Ich studierte Medizin in Homburg, arbeitete an der Universität und eröffnete später meine Praxis in Saarbrücken. ”

Mein Bezug zum Saarland

Ich kam zufällig ins Saarland und es war ein glücklicher Zufall, der mir eine neue Lebensperspektive eröffnet hat. Ich lerne warmherzige Menschen kennen, mit Überzeugungen, die nicht von Länder-

grenzen aufgehalten wurden, von einer besonderen Freude am Leben geprägt und der Erfahrung Europa ohne Grenzen zu schaffen. Eine Freiheit, Rechtstaatlichkeit und Freude am Leben für und mit sich und den Nachbarländern.

Prof. Peter Anterist · CEO InterGest Worldwide - Saarbrücken,
Sarreguemines, Hamburg

„ Ich bin Saarlandbotschafter, weil ich bei allen meinen Reisen um die Welt nie eine Region gesehen habe, die so „international – lokal“ ist wie das Saarland. Hier verbinden sich auf beste Weise grenzüberschreitende Offenheit mit lokalem Selbstbewusstsein.“



Mein Bezug zum Saarland

Ich wurde 1968 in Brebach-Fechingen geboren, das damals noch kein Ortsteil von Saarbrücken war. Die folgenden 4 Jahre lebte ich mit meinen Eltern in Saarbrücken, bevor meine – mehr oder weniger freiwillige – Reise durch Süddeutschland begann: Erst Darmstadt, dann St. Blasien im tiefen Schwarzwald, schließlich Baden-Baden und 1988 – freiwillig – zurück ins Saarland, nach Saarbrücken. Das schöne Leben in Saarbrücken ließ aber sich nur sehr bedingt mit einem konzentrierten Studium an der Universität des Saarlandes in Einklang bringen, weshalb ich noch einmal die Koffer packte und 1995 zum Studium der

Rechtswissenschaften nach Frankfurt am Main übersiedelte. Meine Vermutung, dass sich eine signifikante Entfernung zum Sankt Johanner Markt positiv auf meinen Studienerfolg auswirken würde, traf zu und so konnte ich 4 Jahre später mein Jurastudium erfolgreich abschließen. 1999 ging es dann aber für mich ohne Umweg zurück ins Saarland. Ich schloss meine erste Ehe, unser erstes Kind wurde 2001, das zweite 2003 geboren, beide kamen im Winterbergkrankenhaus in Saarbrücken zur Welt. Schließlich kam ein berufsbedingter Umzug nach Sarreguemines, wo ich seitdem wohne und in 2. Ehe mit Eugenia Anterist verheiratet bin, mit der ich gemeinsam 4 Kinder habe.



Prof. Dr. Dr. h.c. Michael Backes · Gründungsdirektor und CEO des
CISPA Helmholtz Center for Information Security

„ Ich bin Saarlandbotschafter, weil ich fest daran glaube, dass die IT die große Zukunftschance unseres Bundeslandes ist. Ich möchte meinen Teil dazu beitragen, dass wir gemeinsam das Saarland zu einem weltweit bekannten Hotspot der IT machen, der Spitzenforschung von Weltrang, eine umfassende Gründungskultur und die Ansiedlung von High-Tech-Unternehmen vereint, um den nachfolgenden Generationen einmalige Zukunftschancen im Saarland zu bieten.“

Mein Bezug zum Saarland

Ich bin 1978 im Saarland geboren, habe hier studiert und bin seit 2005 als Professor wieder im Saarland tätig. Seit 2011 habe ich das Kompetenzzentrum des Bundes für IT-Sicherheitsforschung CISPA aufgebaut, welches 2017 zu einem vollwertigen Helmholtz-Zentrum wurde. In den ini-

itialen Gesprächen zur Gründung des Helmholtz-Zentrums habe ich deutlich gemacht, dass ich hierfür nur zur Verfügung stehe, wenn das Zentrum im Saarland gegründet wird. Hier sehe ich die besten Voraussetzungen, und ich habe das Ziel, das Saarland zum weltweit führenden Standort in der Cybersicherheitsforschung zu machen.

Dr. Hans J. Barth · ehem. Prognos AG

„Ich bin Saarlandbotschafter, weil ich der Überzeugung bin, dass das Land mit dem Strukturwandel vom traditionellen Montanstandort zu einem modernen Hightech- und Dienstleistungsstandort auf einem guten Weg ist, weil ich die landschaftlichen Reize, die kulturelle Vielfalt und die saarländische Lebensart schätze und weil ich deshalb in meinem beruflichen und privaten Umfeld gerne für das Saarland werbe.“

Mein Bezug zum Saarland

Ich bin im Saarland geboren und aufgewachsen, habe an der Universität des

Saarlandes studiert und bin über alle beruflichen Stationen und Ortswechsel bekennder Saarländer geblieben.





Christian Bau · Küchenchef und Gastgeber - VICTOR'S FINE DINING
by christian bau

„ Ich bin Saarlandbotschafter, weil ich Menschen mit meiner Arbeit glücklich machen möchte. Durch mein Wirken an diesem wunderschönen Ort ist es mir möglich, es in die ganze Welt zu tragen und Nennig weit über die Landesgrenzen sichtbar zu machen. „

Mein Bezug zum Saarland

Vor rund 25 Jahren bin ich hierhergekommen, um mit meiner Familie unseren Lebensmittelpunkt in und um Nennig aufzubauen.

Dr. Helmut Becker · Geschäftsführer des IWK- Institut für Wirtschaftsanalyse und Kommunikation

„ Ich bin Saarlandbotschafter, weil ich den Menschen dort, vor allem jenen vom Saargau, die mit ihrer tiefen Menschenfreundlichkeit, ihrem Gemeinsinn, ihrer Bescheidenheit und ihrem Fleiß meine eigenen Wurzeln maßgebend geprägt haben, auf diesem Wege etwas an Dank und Anerkennung zurückgeben kann. Und weil ich es als Lebensaufgabe ansehe, „Ausländern“ zu erklären, dass saarländischer Wein an der Mosel und Saarwein in Rheinland-Pfalz wächst! Und dass es sich gerade wegen dieser kulturellen Vielfalt im Herzen Europas lohnt, dem Saarland als Investor oder Besucher mehr Aufmerksamkeit zu schenken. „



Mein Bezug zum Saarland

Ich bin in Türkismühle (Krs. St. Wendel) geboren, in Weiten (Krs. Merzig) aufgewachsen, habe als jugendlicher Grenzgänger in Saarbürg (Rheinland-Pfalz) das Gymnasium besucht und bin schließlich in Saarbrücken an der Universität des Saarlandes – in der Hochzeit der wirtschaftswissenschaftlichen Fakultät –

zum Dipl. Volkswirt und zum Dipl. Kaufmann examiniert worden. Und seit jenen Tagen mit einer bekennden saarländischen Moselfränklin verheiratet. Kurz: Ich habe die ganze politische und zwischenmenschliche Nachkriegsgeschichte des jungen Bundeslandes Saarland durchlaufen. Das prägt nachhaltig, selbst wenn man seit 1974 in der „Diaspora“ Bayern lebt.



Volker Bernardi · Rechtsanwalt · Internationaler Sportberater · Executive Director
World Flying Disc Federation (WFDF)

„Ich bin Saarlandbotschafter, weil ich auch in der Ferne meine Freunde im Saarland nicht vergesse und ihnen ein wenig von dem zurückgeben möchte, was sie für mich getan haben.“

Mein Bezug zum Saarland

Waschechter Saarländer, in Püttlingen geboren, 31 Jahre lang in Völklingen gelebt, Garten und Grill immer noch da.

Mein Herzenswunsch für das Saarland ist, dass unser Land im internationalen Sport seine gute Position mit dem hervorragenden Olympiastützpunkt und der Landessportschule weiter ausbauen und seine Bürger mit großartigen internationalen Sportveranstaltungen begeistern kann.

Dr.-Ing. Rolf Bierhoff · Ehem. Vorstand der VSE AG in Saarbrücken und der RWE AG in Essen sowie Präsident von Eurelectric „The federation for the European electricity industry“ in Brüssel.

„ Ich bin Saarbotschafter, weil ich überzeugt bin, als international integrierter Senior im Rahmen der Weiterentwicklung Europas, Botschaften und Wünsche des Saarlandes nach Europa bringen zu können. „

Mein Bezug zum Saarland

Meine berufliche Tätigkeit: Seit Beginn der 70er-Jahre Verhandlungspartner seitens RWE für Kohle- und Strombezug von Saarberg, von 1985 bis 1989 als Vorstand, danach bis 2010 als AR-Mitglied von VSE, von 1986 bis 1993 AR-Mitglied von Saarberg, von 1988 bis 2005 Mitglied des Beirats der SaarLB.

Meine Herzensangelegenheit ist das Mithelfen und Mitwirken in Wirtschaft und Politik – überhaupt allgemein öffentlichwirksam – auf das „schlafende Potenzial“ des Saarlandes aufmerksam zu machen; d.h. das Saarland aus einer Ecke Deutschlands ins Zentrum Europas zu rücken. „Was für Straßburg und Luxemburg schon lange Fakt ist, müsste auch für das Saarland möglich werden.“





Joachim Bitterlich · Botschafter a. D. · Honorarprofessor ESCP Paris

„Ich bin Saarlandbotschafter, weil ich meiner Heimat ein wenig von dem zurückgeben will, was sie mir mitgegeben hat!“

Mein Bezug zum Saarland

Bin im Saarland geboren und aufgewachsen. Habe im Saarland studiert, mein Staatsexamen abgelegt und geheiratet – und bin dann in die Ferne aufgebrochen.

Das Saarland ist eine Kernregion der Europäischen Union – mit moderner Wirt-

schaft und Infrastruktur, stark in Sachen Forschung und Innovation, zugleich naturverbunden – ein Modell für Europa. Deutschland und Frankreich sollten das Saarland und seine Nachbarn noch mehr in diesem Sinne nutzen.

„ Ich bin Saarlandbotschafter, weil es den Menschen im Saarland mit Herz und Geschick gelungen ist, einen tiefgreifenden Strukturwandel zu meistern und die Chancen, die sich daraus ergeben, klug zu nutzen. Heute bündeln Forschungseinrichtungen und Unternehmen ihre Innovationskraft und bauen gemeinsam die Zukunft des Saarlandes im Herzen Europas. Genauso kenne und schätze ich die Saarländer: heimatverbunden und weltoffen zugleich. ”



Mein Bezug zum Saarland

Das Saarland ist die Region, in der ich die meiste Zeit meines Lebens verbracht habe. Mit den beiden Saarhütten verbinden mich gute Erinnerungen und enge menschliche Beziehungen.

Ich bin immer noch mit einem Bein in diesem Land verankert, nicht zuletzt deshalb, weil ich viele Freunde hier habe und den Menschen hier sehr verbunden bin.



Wendelin von Boch · ehemaliger Aufsichtsratsvorsitzender Villeroy & Boch AG

„ Ich bin Saarlandbotschafter, weil wir hier im Saarland die europäische Idee verkörpern und diesen Geist in die Welt hinaustragen können. „

Mein Bezug zum Saarland

Meine Familie lebt im Saarland seit 1809. Ich bin hier geboren und habe mein gesamtes Berufsleben hier verbracht.

Hans-Christoph Bonfert · Geschäftsführer 1A-GESUND Gruppe

„ Ich bin gerne Saarlandbotschafter, weil das Saarland meine Heimat ist, weil es ein 1A-Standort ist für Kultur, Wirtschaft, Forschung, Freizeit und Gastronomie – und überhaupt fürs Leben, weil die Zukunft nicht den Größten, sondern den Beweglichsten gehört und ganz einfach weil ich unsere Region und ihre Menschen liebenswert finde.“

Mein Bezug zum Saarland

Geboren in Saarbrücken, aufgewachsen in St.Ingbert. Nach dem Studium in Saarbrücken, Köln und München und beruflichen Tätigkeiten in München,

Berlin, Homburg und Stuttgart wieder im Saarland. Zusammen mit meiner Familie fühle ich mich sehr wohl in der Saarpfalz.





Copyright: Studio Monbijou

Prof. Dr. Sebastian Braun · Universitätsprofessor an der Humboldt-Universität zu Berlin

„ Ich bin Saarlandbotschafter, weil ich mich dem Saarland verbunden fühle.“

Mein Bezug zum Saarland

Ich habe einen Teil meiner familiären Wurzeln im Saarland.



Thomas Bruch · ehem. Brauerei G.A. Bruch

„ Ich bin Saarlandbotschafter, weil ich auf diese Weise etwas zur Entwicklung meines Saarlandes beitragen kann.“

Mein Bezug zum Saarland

Meine Familie lebt seit über 400 Jahren hier, und dies ist meine Heimat.

Meine Herzensangelegenheit ist die Ausbildung und berufliche Entwicklung der Jugend.





Thomas Bruch · Gesellschafter von Globus, St. Wendel

„Ich bin Saarlandbotschafter, weil ich gerne dazu beitrage, dass unser Saarland im Bewusstsein vieler Menschen ein Standort ist, der viele Chancen bietet: Chancen für Unternehmen, Chancen für engagierte Menschen, Chancen, etwas zu bewegen.“

Mein Bezug zum Saarland

Ich bin im Saarland geboren und habe auch heute meinen Lebensmittelpunkt im Saarland.

Ingrid Caven-Fassbinder · Sängerin / Schauspielerin

„ Ich bin Saarlandbotschafterin, weil ich es immer wieder erzähle: Die Saarländer als Grenz- und Mischvolk, oft arm an Geld, aber reich an Großzügigkeit nach innen und außen, können sich immer nach Schönerem sehnen und ein Fest inszenieren mit allem Drum und Dran. Bravo an der Saar! „

Mein Bezug zum Saarland

Mein Großvater war Arbeiter der Burbacher Hütte, dann Gastwirt, mein Vater Tabakhändler im Saarland, beide auch Musiker.

Ich hatte Klavierunterricht an der Gieseking-Schule und gelernt am Mädchengymnasium am Schlossberg; Universitätsjahre an der Europauniversität Saarbrücken.





Prof. Sissi Closs · Professorin für Informations- und Medientechnik an der Hochschule Karlsruhe, Geschäftsführerin der C-Topic Consulting GmbH und Aufsichtsratsvorsitzende der Fischer Computer Technik (FCT) AG

„Ich bin Saarlandbotschafterin, weil ich mich als Saarländerin fühle und stolz darauf bin. Gerne unterstütze ich positive Botschaften über meine Heimat und trage dazu bei, die Stärken des Saarlandes und seiner Menschen weiter bekannt zu machen. Ich bin sicher, die saarländische Lebensart und Weltoffenheit können die Welt ein Stückchen besser machen.“

Mein Bezug zum Saarland

Ich bin im Saarland geboren und habe dort bis zum 21. Lebensjahr gelebt. An

der Universität des Saarlandes habe ich mein Vordiplom in Informatik gemacht. Mein Elternhaus ist in St. Ingbert.

Prof. Dr.-Ing. Claus Daniel · Associate Laboratory Director, Argonne National Laboratory und Senior Scientist, University of Chicago

„ Ich bin Saarlandbotschafter, weil ich von Herzen ein Saarländer bin und immer bleiben werde. Mein Schwenker, der im Saarland in solider Handarbeit geschweißt wurde, reist mit mir durch die Welt und ist immer ein guter Einstieg mit neuen Nachbarn über das Saarland, seine Kultur und Lebensqualität zu berichten und die saarländische Gastfreundschaft in die Welt zu tragen. „



Mein Bezug zum Saarland

Ich bin 1977 im Saarland als Sohn eines soliden Handwerkerbetriebs geboren und habe in Saarbrücken und Nancy Materialwissenschaft studiert. Seit 2005 bin ich leider nicht mehr im Saarland ansässig, bleibe aber weiterhin dem Saarland sehr verbunden. Das Saarland

hat ein besonderes Flair und ist mit der Lage in der Mitte Europas ungeheuer zentral für Industrie und Handwerk. Ich versuche immer, Familie und Freunde sowie Kollegen im Saarland zu besuchen, wenn ich es schaffe, nach Deutschland und Europa zu kommen.



Dr. Julia Dannath-Schuh · Vizepräsidentin für Personalentwicklung und Leadership
· ETH Zürich

„Ich bin Saarlandbotschafterin, weil es mir Freude macht, Menschen, Anliegen und Ideen miteinander zu verbinden und Türen zu öffnen. Und weil ich zudem fest daran glaube, dass aus kleinen Impulsen manchmal Großes und Wirkungsvolles entstehen kann.“

Mein Bezug zum Saarland

Das Saarland ist nicht nur meine Heimat, die mich biografisch und vor allem in meinen Werten und Haltungen geprägt hat, es ist auch die Heimat meiner Familie und meiner Kinder und damit der Ort, mit dem ich viele schöne Erinnerungen und Momente verbinde. Zudem habe ich in Saarbrücken studiert und eine ausgezeichnete Ausbildung erhalten, die mir beruflich viele Möglichkeiten eröffnet hat – dafür bin ich dankbar. Mich

begeistert die Innovationskraft, die sich aus dem universitären Kontext des Saarlandes entfaltet und die zeigt, dass auch aus einem kleinen Bundesland wie dem Saarland wichtige Impulse für die Gesellschaft kommen können. Ich bin stolz darauf, diese Region, die mit ihren kreativen Ansätzen und engagierten Menschen bisweilen über ihre Größe hinauswächst, in meinem Herzen zu tragen und meinen Weg damit verbunden zu sehen.

Isabella Dartmann · Lehrerin, Künstlerin, Musicaldarstellerin,
Komponistin, Vocal Coach

„ Ich bin Saarlandbotschafterin, weil meine Wurzeln im Saarland sind. Ich habe mein Heimatland und die Menschen mit ihrer Herzlichkeit, ihrer Lebensfreude, ihrem stetigen Optimismus, ihrer Gastfreundschaft, ihrer selbstlosen Hilfsbereitschaft und ihrer kulturellen Vielfalt und Kreativität, die sich auch in ihrer Kunst zeigt, schon als Kind erleben dürfen und ins Herz geschlossen. Ich verdanke dem Saarland sehr viel und berichte immer wieder gerne und mit großem Stolz über meine Heimat. ”



Copyright: Marc Samer

Mein Bezug zum Saarland

Bereits mein Opa arbeitete am Saarbrücker Staatstheater. Viele Künstler des Theaters gingen damals in unserem Elternhaus ein und aus. So unterstützten mich meine Eltern schon als Kind in meinem Wunsch darin, auf der Bühne zu stehen.

Ich erhielt Ballettunterricht und stand mit dem „Kinder Musik Theater“ Saarbrücken in vielen verschiedenen Rollen im Saarbrücker Schloss, dem Saarbrücker Rathaus und dem Staatstheater auf der Bühne. Auftritte im

Saarländischen Rundfunk folgten. Nach meiner Gesangsausbildung an der Musikschule Saarbrücken schloss ich mein Staatsexamen an dem der Universität Augsburg angeschlossenen Leopold-Mozart-Zentrum für Musik und Musikpädagogik in den Bereichen Gesang und Instrumentarium ab. Obwohl ich mit meiner Familie in Bayern lebe, bin ich im Herzen Saarländerin. Dem Saarland verdanke ich meinen künstlerischen Werdegang.

isabella.dartmann@t-online.de · www.isbelladartmann.de · youtube: Isabella Dartmann · Instagram: [isabella_dartmann](https://www.instagram.com/isabella_dartmann) · Facebook: Isabella Dartmann · Isabella Dartmann · Öschstraße 2 B · 87437 Kempten (Allgäu)



Mathias Dieter · Geschäftsführender Gesellschafter der Hydac Filtertechnik GmbH

„ Ich bin Saarlandbotschafter, weil ich ein Stück dazu beitragen möchte, das manchmal verzerrte Image des Saarlandes ins positive, rechte Licht zu rücken.“

Mein Bezug zum Saarland

Ich bin seit 20 Jahren im Saarland beruflich tätig, meine Kinder wachsen hier auf und sehen hier ihre Heimat. Durch

die nette, aufgeschlossene Art der Saarländer fühlen wir uns hier sehr wohl, und wir werden langfristig hierbleiben.

Dr. jur. Hanno Dornseifer · Mitglied des Vorstandes der VSE AG

„ Ich bin Saarlandbotschafter, weil das Land bzw. die Menschen für Werte stehen, die ich sehr schätze: Bescheidenheit, Weltoffenheit, Heimatverbundenheit. Diese Werte machen das Leben im Herzen Europas für mich so lebenswert. ”

Mein Bezug zum Saarland

Mein Vater wurde in den 60er-Jahren von Düsseldorf ins Saarland versetzt. Daher bin ich im Saarland groß geworden. Trotz einiger Möglichkeiten,

woanders zu arbeiten, habe ich mein berufliches Glück im Saarland gefunden, was immer auch mein Ziel war. Ich lebe gerne im Saarland.





Prof. Dr. Christof Ehrhart · Executive Vice President Corporate Communications & Governmental Affairs, Robert Bosch GmbH · Honorarprofessor für Internationale Unternehmenskommunikation, Universität Leipzig

„Ich bin Saarlandbotschafter, weil das Saarland UND SEINE MENSCHEN mehr Aufmerksamkeit und Ansehen in Deutschland und der Welt verdienen.“

Mein Bezug zum Saarland

Für mich als Manager mit weltweiter Verantwortung: ein Ort der persönlichen Wurzeln und der geistigen Heimat – Elternhaus, Skiverein, Schule, Uni-

versität. Die multikulturelle Tradition des Saarlandes und der Hang seiner Menschen zum lösungsorientierten Pragmatismus geben mir Orientierung im Zeitalter globaler Komplexität.

„ Ich bin Saarlandbotschafter, weil ich auf diese Weise meinen Beitrag zu einer positiven Wahrnehmung unserer so oft unterschätzten saarländischen Heimat leisten und Menschen für einen Besuch in unserem Bundesland begeistern kann, die ihre angenehmen Eindrücke aus dem Saarland anschließend mit Freunden, Familie und Bekannten teilen.“

Mein Bezug zum Saarland

Ich bin gebürtiger Saarbrücker. Außerdem habe ich hier im genussaffinen Saarland meinen Beruf erlernt, meinen

ersten Stern erkocht und als Inhaber meines eigenen Restaurants GästeHaus Klaus Erfort alles erreicht, was man als Koch in der Welt erreichen kann.





Prof. Dr. Franz-Rudolf Esch · Gründer der
Unternehmensberatung ESCH. The Brand Consultants

„Ich bin Saarlandbotschafter, weil ich zur Stärkung des Images des Saarlandes beitragen und helfen möchte, das Land fit für die Zukunft zu machen.“

Mein Bezug zum Saarland

Ich bin „Wahlsaarländer“, habe im Saarland studiert, promoviert und habilitiert sowie eine waschechte Saarländerin geheiratet.

Das Saarland ist mein Lebensmittelpunkt und der Sitz unserer Beratung

ESCH. The Brand Consultants. Meine Herzensangelegenheit für das Saarland ist es, der Marke „Saarland“ mehr Glanz zu verleihen, Stärken des Saarlandes nach außen zu tragen und dadurch die Attraktivität des Standortes zu steigern.

Prof. Dr. oec. Dr. h.c. Lars P. Feld · Direktor des Walter Eucken Instituts · Professor für Volkswirtschaftslehre Albert-Ludwigs-Universität Freiburg · Vorsitzender des Sachverständigenrates zur Begutachtung der gesamtwirtschaftlichen Entwicklung a.D.

„ Ich bin Saarlandbotschafter, weil ich stolz darauf bin, Saarländer zu sein. Ich möchte als Saarlandbotschafter dazu beitragen, dass das Saarland in eine solide wirtschaftliche Zukunft gelangt, und möchte damit etwas von dem mir Gewährten zurückgeben. „

Mein Bezug zum Saarland

Ich bin 1966 in Saarbrücken geboren und habe bis 1995 im Saarland gelebt. Ich ging hier also zur Schule, habe an der Universität des Saarlandes studiert und habe sowohl während des Studiums als auch zu Beginn meiner wissenschaftlichen Laufbahn dort gearbeitet.

Meine Familie und die Familie meiner Frau, viele Freunde und Bekannte wohnen im Saarland. In den vergangenen 20 Jahren stellten meine Familie und ich an den verschiedenen Stationen unseres Lebens Heimatgefühl über die Sprache her. Saarländisch reden ist nach Hause kommen.





Dr. med. Anne Fleck · Fachärztin für Innere Medizin, Rheumatologie · Ärztin für Prävention und Ernährungsmedizin · Bestseller-Autorin · TV Expertin und Speakerin · Gründerin

„Ich bin Saarlandbotschafterin, weil ich mich gerne an meine Kindheit und Jugend dort erinnere. Ich denke dabei an Land und Leute, vor allem die Offenheit und den Zusammenhalt der Menschen. Das Dreiländer-Eck, die Saar-Lor-Lux Region, im Herzen Europas, diese historisch faszinierende Region, hat eine gute Zukunft verdient.“

Mein Bezug zum Saarland

Ich bin in Saarlouis geboren. Bis zum Abitur habe ich ausschließlich im Saarland gelebt. Ein Großteil meiner Familie stammt von dort.

Dr. Hans-Peter Fröhlich · Ehemaliger Stellvertretender Direktor und Leiter des Corporate Centers des Institutes der deutschen Wirtschaft

**„ Ich bin Saarlandbotschafter, weil
... die Saar-Region mit ihrer Grenzlage jahrhundertlang ein
Spielball der großen Politik war und heute ein Musterbeispiel
für grenzüberschreitende Kooperation im friedlich
zusammenwachsenden Europa ist,
... Deutschlands kleinstes (Flächen-) Bundesland ein
reizvoller Landstrich ist, der mit seiner Vielfalt an Natur und
Kultur auswärtigen Besuchern viel zu bieten hat,
... die Saarländer mit ihrer lebensfrohen und heimat-
verbundenen Wesensart ein liebenswürdiger Menschenschlag
mit eigener Identität sind.“**

Mein Bezug zum Saarland

Ich wurde 1955 in Völklingen geboren und wuchs später in Saarbrücken auf. Nach dem Abitur am Ludwigsgymnasium absolvierte ich auch mein Studium der Volkswirtschaftslehre zum größten Teil an der Universität des Saarlandes. Seit über drei Jahrzehnten bin ich jetzt

nur noch sporadisch auf Stippvisite „dahemm“. Umso mehr fühle ich mich heute dem Saarland emotional verbunden. Ich freue mich jedes Mal, wenn ich bei beruflichen Kontakten unerwartet einem Saarländer begegne. Da existiert dann auf beiden Seiten sofort eine besondere Vertrautheit und Herzlichkeit.“





Prof. Dr. habil. Günter R. Fuhr · Leiter des Fraunhofer Instituts für Biomedizinische Technik (IBMT), Lehrstuhl für Biotechnologie und Medizintechnik an der Medizinischen Fakultät der Universität des Saarlandes (in der Zeit von 2001 bis 2017)

„ Ich bin Saarlandbotschafter, weil ich von den besonderen Möglichkeiten des Saarlandes überzeugt bin. Meine Erfahrungen haben mir gezeigt, dass hier innovative Ideen – in meinem Fall auf dem hochbrisanten Gebiet der Lebenswissenschaften – schnell und unbürokratisch aufgegriffen werden, dass Engagement unterstützt wird, dass die Atmosphäre durch Vertrauen geprägt ist und die Entscheidungswege kurz und zuverlässig sind. Diese positiven Eigenschaften möchte ich nach außen tragen, denn sie stünden ganz Deutschland gut zu Gesicht.“

Mein Bezug zum Saarland

Das Fraunhofer-Institut, das ich 16 Jahre geleitet habe, steht in St. Ingbert, der Partnerstadt meines Geburtsortes Radebeul, und Sulzbach.

Seit 2001 ist St. Ingbert zu meiner zweiten Heimat geworden, viele Jahre als

Zentrum meiner beruflichen Aktivitäten.

Obwohl ich kein gebürtiger Saarländer bin, hat das Land mich vom ersten Tag an offen empfangen und tatkräftig unterstützt. Deshalb ist es mir eine Herzensangelegenheit, umgekehrt meinerseits dem Saarland von Nutzen sein zu können. Dieses Land vertrete ich sehr gerne!

Stefan Garber

„ Ich bin Saarlandbotschafter, weil ich mit dem Saarland verbunden bin und es bei der Entwicklung im Schnittpunkt europäischer Verkehrswege unterstützen möchte.“

Mein Bezug zum Saarland

Aufgewachsen in Dudweiler und Saarbrücken, Abitur am Ludwigsgymnasium, Beginn des Studiums in Saarbrücken, Vater lebt im Saarland.





Prof. Dr. phil. habil. Anemone Geiger-Jaillet · Professorin an der Universität de Strasbourg, Bereich Sprachlehr- und lernforschung und frühe Mehrsprachigkeit

„Ich bin Saarlandbotschafterin, weil das Saarland das Tor zu Frankreich ist und diese Brückenfunktion des Saarlandes erhalten und ausgebaut werden muss. Französisch als Bildungssprache geht in die richtige Richtung.“

Mein Bezug zum Saarland

Als „Saarbriggerin“ geboren, Abitur am DFG, im Turnverein Schafbrücke Vereinsleben genossen, an der Musikhochschule Klavier studiert, über das Landesjugendsinfonieorchester das Saarland auch musikalisch im Ausland vertreten. An der Universität des Saarlandes studiert (UDS), dann an einer anderen UDS Karriere gemacht (= Université de Strasbourg). Die Studienzeit schloss nicht nur

das Promotionsthema Saar-Lor-Lux ein, sondern auch den geliebten Grenzübergang zum Studium nach Metz und Nancy, nebst dazugehörigem Stipendium (u.a. Promotionsförderung der Regierung des Saarlandes). Drei Generationen meiner Familie profitierten vom Studium im Stadtwald in unterschiedlichen Fachrichtungen, aber jeweils mit Frankreichbezug. Dafür bin ich dankbar.

Dr. Hanspeter Georgi · Minister a.D.

„ Ich bin Saarlandbotschafter, weil in diesem kleinen Bundesland, wichtige und ständig Impuls gebende Region für den Fortschritt der Großregion SaarLorLux, noch viel Potenzial steckt. Talente, Technologien, Toleranz, diese drei T's bestimmen das Wohlergehen einer Region. Bis in die 90er-Jahre noch mit Verachtung und Spott links liegen gelassen, erfährt das Saarland heute –regional, bundes- wie weltweit-Aufmerksamkeit und Anerkennung. Es sollte den in den letzten Jahren eingeschlagenen Weg konsequent weitergehen. Hierzu möchte ich beitragen, damit das kleine Bundesland beweisen kann: Small is beautiful! Klein, aber fortschrittlich! „



Mein Bezug zum Saarland

In aller Kürze: 1963-1965 meine mittleren drei Semester VWL an der Universität des Saarlandes studiert (einschließlich juristischem Vorexamen). Seit 1972 nach Examina in Münster und industrieller Tätigkeit in Wolfsburg Tätigkeit bei der IHK Saarland, von 1989 bis 1999 als

Hauptgeschäftsführer, von 1999 bis 2007 in den Kabinetten von Peter Müller verantwortlich als Minister für die Wirtschafts- und Arbeitsmarktpolitik. Alle meine und meiner Frau Ingrid vier Kinder sind hier aufgewachsen. Wer über 30 Jahre im Saarland gelebt und gearbeitet hat, ist Saarländer, so der ehemalige Ministerpräsident.



Shanta Ghosh-Broderius · ehem. Leistungssportlerin (Leichtathletik) · Diplompsychologin, aktuell tätig im Bereich Prävention (Pädagogische Prävention, Gesundheitsförderung und Evaluation)

„Ich bin Saarlandbotschafterin, weil das Saarland in vielen Bereichen etwas zu bieten hat, und ich hoffe, andere Menschen dafür zu begeistern. Das Saarland hat mir persönlich viel gegeben, und durch meine Funktion als Saarlandbotschafterin möchte ich den Menschen und dem Saarland etwas zurückgeben.“

Mein Bezug zum Saarland

Das Saarland ist meine Heimat.

„Ich bin Saarlandbotschafter, weil das Saarland die erste Region ist, auf die ich bei allen Infografiken schaue, die die Bundesrepublik zeigen. Weil Arthur Rimbaud ein Gedicht über die Spicherer Höhen geschrieben hat und ich von Johannes Kühn nie genug lesen kann. Weil ein weiches Band alle Saarländer in der Diaspora miteinander umflucht. Weil ich mir die Lyoner nach München mitbringen lasse, das Essen, das Bier und den Wein schätze. Weil ich fest an die Weltoffenheit und Zukunftsfähigkeit dieser einzigartigen, historisch so außerordentlich spannenden Region glaube – und niemals müde werde, mich für das Saarland zu verwenden!“



Mein Bezug zum Saarland

Zur 7. Klasse kam ich ins Gymnasium am Rotenbühl. Das waren meine Jahre im Saarland. Hier wohnen meine Eltern, hier fühle ich mich zuhause – immer, wenn ich in Saarbrücken bin: zu Weihnachten, zum Brauerei- oder zum Altstadtfest. Im Saarland habe ich meine immer-

währende Leidenschaft für Frankreich entdeckt und meiner Lebensfreude auf dem Sankt Johanner Markt und am Staden, in den Clubs und den Kneipen freien Lauf gelassen. Stundenlange Waldspaziergänge, die Sommer im Schwimmbad, meine Freunde aus der Schulzeit – sie prägen mich bis heute.



Prof. Dr. Bernd Gottschalk · Ehemals Mitglied des Vorstandes Mercedes-Benz AG und Präsident des Verbandes der Automobilindustrie e. V. (VDA) · Geschäftsführer der Gesellschafter der AutoValue GmbH

„Ich bin Saarlandbotschafter, weil gerade die Menschen, die die Vorzüge des Saarlandes kennengelernt haben, glaubwürdige Multiplikatoren sind. Dazu gehören auch die vielen Menschen, die in der saarländischen Automobilindustrie beschäftigt sind.“

Mein Bezug zum Saarland

Studium der Volkswirtschaftslehre an der Universität des Saarlandes.

Zu wenige wissen, dass das Saarland ein Autoland ist mit vielen Fabriken, vor allem auch der Zulieferindustrie.

„ Ich bin Saarlandbotschafterin, weil ich diese Prägung seit frühester Kindheit in meiner Familie, meinem Herzen und meinem Beruf gelernt und gelebt habe. Die deutsch-französische Freundschaft ist beispielhaft für die Überwindung von Krieg, Hass und Angst, sie ist Aufgabe und Stärke für uns Saarländer. Die Kunst ist die Königsdisziplin im kulturellen Austausch, darin sehe ich meinen ganz persönlichen Weg.“



Mein Bezug zum Saarland

Hier fing alles an, während meiner Kindheit und Schulzeit, was meine Erfahrungen und Überzeugungen ausmacht: eine Heimat zu haben, die den Blick über die Grenzen erlaubt, neugierig macht und Zuversicht gibt. Während meines Kunststudiums in Nizza fand ich in Südfrankreich eine zweite Heimat in der offenen und grenzenlosen Welt der Kunst.

Kunst ist Kommunikationsarbeit, Sprache, Verständigung, Austausch. Als Künstlerin und als Dozentin führte mich mein Weg immer wieder ins Saarland. Heute lebe und arbeite ich in Lothringen und im Saarland und habe beide Standorte längst schon zu meinem Lebensmittelpunkt vereint. Wenn man den ganz großen Gedanken des Weltfriedens auf eine kleine, zentrale Region Europas übertragen will, dann sind wir im Saarland am richtigen Platz. Was für ein Glück, dass es das Saarland gibt!



Prof. Dr. Markus Gross · Professor an der ETH Zürich für Informatik · Leiter des Computer Graphics Laboratory · Vice President for Research, The Walt Disney Studios und Direktor, DisneyResearch | Studios

„ Ich bin Saarlandbotschafter, weil ich die saarländische Mentalität und Lebensart liebe und der festen Überzeugung bin, dass wir gemeinsam das Potenzial und die Innovationskraft der saarländischen Forschung für den Industriestandort Saarland umsetzen können. „

Mein Bezug zum Saarland

Ich wurde 1963 in Neunkirchen/Saar geboren und unterhalte dort noch immer eine Zweitwohnung im Haus meiner Eltern. Nach Studium und Promotion an der Universität des Saarlandes verbrachte ich meine Wanderjahre vor allem an der TU Darmstadt, von wo aus ich 1994 an die ETH Zürich berufen wurde.

Seit mehr als 10 Jahren leite ich das Forschungslabor der Firma Walt Disney in Zürich und forsche an Computerverfahren für die Medien- und Unterhaltungsindustrie. Obwohl mir die Schweiz zu einer zweiten Heimat geworden ist, bleibe ich im Herzen Saarländer und entdecke immer wieder Ähnlichkeiten zwischen der Saarländischen und der Schweizer Lebensart.

lic.oec. Philipp A. Peter Gross · Geschäftsführender Gesellschafter ·
Peter Gross Bau Holding GmbH

„Ich bin Saarlandbotschafter, weil das Saarland meine Heimat ist. Heimat bedeutet für mich der Ort, an dem Herz, Seele und Verantwortung für Familie, Freunde, Mitarbeiter sowie die Gesellschaft in Einklang sind. Um dieses grundlegende Fundament meines Lebens zu stärken, setze ich mich über die regionalen Grenzen hinaus ein, um das Saarland zu einem noch attraktiveren und lebenswerteren Ort für alle zu machen.“

Mein Bezug zum Saarland

Nach meiner Geburt in Saarbrücken und meiner Grundschulzeit in St. Ingbert zog es meine Familie an den Bodensee. Nach dem Studium der Betriebswirtschaftslehre in St. Gallen/Schweiz und einem 4-jährigen Berufseinstieg in Frankfurt kam ich 1994 wieder zurück ins Saarland.

Seitdem führe ich unser Familienunternehmen mit Hauptsitz in St. Ingbert in der 4. Generation und bereite die 5. Generation auf das Weiterführen dieser verantwortungsvollen Lebensaufgabe vor.





Alfred Gulden · Schriftsteller · Filmer

„ Ich bin Saarlandbotschafter, weil ich hier, im Saarland, in meinen Geschichten wohne und lebe und diese in Büchern und Filmen nach außen trage.“

Mein Bezug zum Saarland

In Saarlouis / Saar geboren, pendle ich schon seit zig Jahren zwischen dem Saarland und München, dem ersten und zweiten Wohnsitz.

Daniel Hager · Vorsitzender des Aufsichtsrats der Hager Group

„ Ich bin Saarlandbotschafter, weil man von der Kultur und der Geschichte des Saarlandes in unseren bewegten Zeiten viel lernen kann. Offenheit, Toleranz und Lebensfreude wurden hier immer groß geschrieben. Die Saarländer wussten zu jeder Zeit, dass sie Dinge, die sie verändern wollen, auch anpacken müssen.“

Mein Bezug zum Saarland

Das Saarland ist meine Heimat: Ich bin hier geboren, aufgewachsen und entsprechend verwurzelt.





Peter Hahne · ehem. Stv. Leiter ZDF-Hauptstadtstudio Berlin

„ Ich bin Saarlandbotschafter, weil ich Land und Leute in ihrer beispielhaften Mischung aus Bodenständigkeit, Weltläufigkeit und Lebensfreude lieben gelernt habe. Im Saarland war Europa noch nie Theorie! „

Mein Bezug zum Saarland

Ich habe dreizehn Jahre in Saarbrücken gewohnt und auf dem Halberg gearbeitet, von 1972-1985 in der Chefredaktion

Politik des Saarländischen Rundfunks (Moderator der Europawelle Saar, u.a. politische Hörfunkmagazine und „Städtequiz“).

Gottfried Hares · Geschäftsführender Gesellschafter Wagner Holding GmbH

„ Ich bin Saarlandbotschafter, weil es unser Bundesland verdient, als hervorragender Standort von Wirtschaft, Wissenschaft und Natur außerhalb der Region noch bekannter zu werden; dafür will ich mich einsetzen.“

Mein Bezug zum Saarland

Als gebürtiger Saarländer habe ich heute meinen Lebensmittelpunkt im Saarland und verantworte von hier aus unsere Unternehmens-Aktivitäten.





Dr. Max Häring · Ehemaliger Vorstandsvorsitzender der SaarLB · Mitglied in verschiedenen Gremien u. a. Verwaltungsratsvorsitzender der Karlsberg Brauerei, Aufsichtsratsvorsitzender der Saarländischen Wagnisfinanzierungsgesellschaft (SWG), Mitglied des Beirats der Möbel Martin Holding, Mitglied des Beirats der Saarland Versicherungsgruppe

„Ich bin Saarlandbotschafter, weil ich die Innovationskraft des Landes, die Exzellenzen an der Hochschule und in den Forschungseinrichtungen sowie das vielfältige kulturelle Erscheinungsbild in der Außenwahrnehmung über die Großregion SaarLorLux hinaus stärken möchte.“

Mein Bezug zum Saarland

14 Jahre im Vorstand der SaarLB, Ehrensensator der Universität des Saarlandes, Ehrensensator der Musikhochschule.

Klaus R. Hartung · Mitglied des Aufsichtsrates ALLCURA Versicherungs-AG

„ Ich bin Saarlandbotschafter, weil aktives Handeln und gelebte Wertschöpfung für ein wunderbares Land mit seinen herzlichen Menschen mehr bewirkt als nur schöne Worte.“

Mein Bezug zum Saarland

Vorstandsvorsitzender der Saarland Versicherungen bis 2006.

Präsident des Wirtschaftsclubs Saar-Pfalz-Moselle bis 2007.

Seit 2007 Ehrenpräsident des Wirtschaftsclubs Saar-Pfalz-Moselle.





Jonas Hector · ehem. Deutscher Fußballnationalspieler

„Ich bin Saarlandbotschafter, weil ich das Saarland auch über unsere Landesgrenzen hinaus repräsentieren möchte. Sei es unsere bescheidene Art, unser gutes Essen oder einfach unser geliebter Dialekt. Ich bin stolz, im Saarland geboren und aufgewachsen zu sein, und will dies auch außerhalb des Saarlandes verkörpern.“

Mein Bezug zum Saarland

Ich bin im Saarland groß geworden und meine Familie und die meisten meiner Freunde wohnen noch dort. Deswegen freue ich mich immer wieder auf einen

Besuch in Auersmacher, weil ich mich dort einfach zuhause fühle. Das Saarland und speziell Auersmacher bedeuten für mich Heimat.



Prof. Dr. rer. nat. Stefanie Heiden · Universitätsprofessorin, Lehrstuhlinhaberin und Leiterin des Instituts für Innovations-Forschung, Technologie-Management & Entrepreneurship ITE, Leibniz Universität Hannover LUH · Dekanin der Naturwissenschaftlichen Fakultät der LUH · Aufsichtsratsvorsitzende der BIOCUM AG, Berlin, Brüssel, Zürich · Mitglied des Zentralkomitees deutscher Katholiken (ZdK) · Mitglied des nationalen Bioökonomierats (BÖR) der deutschen Bundesregierung

„ Ich bin Saarlandbotschafterin, weil mich die Menschen an der Saar begeistern: Ihre Lebensart, ihre Offenheit, aber auch ihre Aufgeschlossenheit für Neues bieten gute Voraussetzungen für gelebtes „Open Innovation“: Durch vielfältige Kooperationen über Landes-, Unternehmens- und Forschungszentren-Grenzen hinweg, die hier tagtäglich stattfinden, bietet das Saarland eine gute Heimat für zukunftssträchtige und nachhaltige Forschung & Entwicklung. Ich sehe es als Aufgabe unseres Netzwerks an, das Land, die Forscher und Unternehmer, dabei zu unterstützen, dass nachhaltige Innovationen von hier aus die Welt erobern. ”

Mein Bezug zum Saarland

In Saarlouis geboren, im Wahrzeichen der Siersburg, die an unsere Ahnen der Familie von Maurice erinnert,

Kindheit und Jugend verbracht, lockt es mich immer wieder in die alte Heimat.



Copyright: Kristian Barthen



Bianca Hein · Schauspielerin

„ Ich bin Saarlandbotschafterin, weil viele Menschen in den anderen Bundesländern unser kleines und sehr grünes Land, und dessen von Toleranz und Aufrichtigkeit geprägte Bewohner, gar nicht oder nur sehr wenig kennen. Ihnen möchte ich an die Hand geben, dass in unserem Heimatland alle Nachbarn sind, denn die stolzen Saarländer*innen tragen eine große Verbindlichkeit in ihrem Herzen. Hier hält man das Wort, das man gegeben hat, und man hilft sich uneingeschränkt immer und zu jeder Zeit. Als Menschen sind wir so nie allein. „

Mein Bezug zum Saarland

Ich wurde 1975 im Mandelbachtal geboren und blieb dort und in Saarbrücken bis zum Beginn meines Studiums Mitte der 90er Jahre. Das Grenzland und der französische Einfluss auf die ganze Region reichen tief in meine Familie hinein, meine Mutter ist Französin. Die ersten Schritte in Richtung meines späteren Berufs ging ich mit großer Unterstützung meines Vaters auf der Naturbühne Gräfinthal, wo wir viele Jahre zusammen spielten. Später dann in „Figaros Hochzeit“ oder

in „Hänsel und Gretel“ im Kinderchor des Saarländischen Staatstheaters zu singen und in tollen Kostümen zu spielen, zählt zu meinen schönsten und prägendsten Kindheitserinnerungen. Aber auch das Singen, als Teenager, im Extrachor und im Kammerchor Blieskastel waren großartige Erfahrungen. Ich besuche mit meiner Familie das Saarland und unsere dortigen zahlreichen Verwandten regelmäßig. Meine Kinder mögen meine Heimat so sehr, dass sie mit mir Saarländisch lernen, weil sie unseren einzigartigen Dialekt so schön finden.

„ Ich bin Saarlandbotschafter, weil hier war ich klein, hier wurde ich groß. Das Saarland besitzt viele unbeachtete Qualitäten und birgt noch ungeahnte Möglichkeiten, für sich, für andere. Die Wahrnehmung hierfür mit Kreativität und Einfallsreichtum herzustellen, das ist schon seit Langem meine Aufgabe und wird es weiterhin bleiben. Und im Gegensatz zu manchen erdachten Orten, gibt es das Saarland mit seinen Menschen wirklich. Das ist wahrlich: fantastisch!“

Mein Bezug zum Saarland

Geboren, aufgewachsen, ausgebildet
im Saarland, in der Welt unterwegs
und doch das Saarland immer dabei.





Monika Hermanns · Richterin des Bundesverfassungsgerichts a.D.

„ Ich bin Saarlandbotschafterin, weil ich Neugier wecken möchte auf die reizvollen unbekannteren Seiten des Saarlandes, das viel mehr zu bieten hat, als die gängigen Klischees vermitteln. „

Mein Bezug zum Saarland

Ich lebe seit drei Jahrzehnten im Saarland und fühle mich dort sehr gut aufgehoben.

Peter Herweck · ehem. CEO Schneider Electric SAS

„ Ich bin Saarlandbotschafter, weil mir die Heimat viel bedeutet und es Zeit in meinem Leben ist, an den Stellen zu helfen, wo ich etwas beitragen kann.“

Mein Bezug zum Saarland

Ich wurde im Saarland geboren und bin dort aufgewachsen. Bis zum Abschluss meines Studiums in 1990 habe ich Lebenslust, die Vielfalt und die Nähe zu Frankreich genossen.





Jan Hofer · Chefsprecher ARD Tagesschau a.D. · Journalist · Moderator

„ Ich bin Saarlandbotschafter, weil ich die Menschen in der Region und ihren erfolgreichen Weg in die Zukunft unterstützen möchte.“

Mein Bezug zum Saarland

Ich habe dort viele Jahre gelebt und gearbeitet, es waren und sind meine prägenden Jahre.



Dominik Holzer · Alleinvertretungsberechtigter der URSAPHARM Deutschland ·
Geschäftsführer und Hauptgesellschafter der Firma Holzer Group

„ Ich bin Saarlandbotschafter, weil ich helfen möchte, dass unser Bundesland im Herzen Europas seine Chancen nutzt und mehr Aufmerksamkeit und Anerkennung erhält.“

Mein Bezug zum Saarland

Ich bin in Saarbrücken geboren, lebe mit meiner Familie im Saarland und bin unternehmerisch und kulturell hier verwurzelt.





Prof. Dr. Dres. h.c. Makoto Ida · Professor für Strafrecht an der Chuo University Law School

„ Ich bin Saarlandbotschafter, weil ich die Menschen, die Landschaft, die Kultur und die Wissenschaft im Saarland sehr schätze und liebe „

Mein Bezug zum Saarland

Ich bin seit Jahren mit der Universität des Saarlandes, insbesondere der juristischen Fakultät sowie der Deutsch-Japanischen Gesellschaft in Saarbrücken besonders eng verbunden.

Dr. Andrea Jahn · ehem. Kunst- und Kulturwissenschaftliche Vorständin –
Stiftung Saarländischer Kulturbesitz und Direktorin Saarlandmuseum

„ Ich bin Saarlandbotschafterin, weil ich das großartige kulturelle und künstlerische Potential dieser Region über die Grenzen des Saarlandes hinaus bekanntmachen möchte und mir die Vernetzung mit den Institutionen, Kolleg*innen und Künstler*innen aus anderen Bundesländern und den Nachbarregionen in Saar-Lor-Lux ein Herzensanliegen ist. „

Mein Bezug zum Saarland

Ich bin 2012 ins Saarland gekommen und habe die Menschen, die Kultur und die Natur in diesem Land schätzen und lieben gelernt.





Nicole Johäntgen · Musikerin und Komponistin

**„ Ich bin Saarlandbotschafterin, weil
mein Herz für das Saarland pocht! „**

Mein Bezug zum Saarland

Ich bin 1981 im wunderschönen Saarland (Fischbach) geboren und aufgewachsen. Ich reise regelmäßig ins Saarland aufgrund meiner Konzerttätigkeit und meiner Familie.

Ich bin ein großer Fan vom Saarland. Von der Natur, der Kultur und den Menschen.

Frédéric Joureau · Erster Botschaftsrat der französischen Botschaft
in Wien / Österreich

„Ich bin Saarlandbotschafter, weil ich davon überzeugt bin, dass dieses Bundesland die Musterwohnung des deutsch-französischen Wohnhauses ist!“

Mein Bezug zum Saarland

In meiner vierjährigen Amtszeit als Generalkonsul der Republik Frankreich im Saarland habe ich gesehen, wie frankreichorientiert die Saarländer und Saarländerinnen in vielen Bereichen sind: Aus diesem Grund denke ich, dass dieses Bundesland ein hervorragendes Vorbild ist, wenn es um eine freundschaftliche und wirksame

Zusammenarbeit zwischen unseren Nationen geht. Darüber hinaus zeigt dieses Beispiel auch, dass es möglich ist, aus den ehemaligen innereuropäischen Grenzen neue Nahtstellen zugunsten der Mobilität der Mitbürgerinnen und Mitbürger zu schaffen. Im Saarland fühlt jeder Franzose und Deutsche, was ein gemeinsames Europa bedeuten kann.





Prof. Dr. Dr. h.c. Heike Jung · Universität des Saarlandes, ehem. Inhaber des Lehrstuhls für Strafrecht, Strafprozessrecht, Kriminologie und Strafrechtsvergleichung

„ Ich bin Saarlandbotschafter, weil mir die Eigenständigkeit unseres Bundeslandes am Herzen liegt.“

Mein Bezug zum Saarland

Ich bin gebürtiger und „praktizierender“ Saarländer.

„ Ich bin Saarlandbotschafterin, weil ich in verschiedenen Bundesländern gelebt und gearbeitet und die Vorzüge des Saarlandes dadurch mehr und mehr einzuordnen gelernt habe. Als Grenzregion mitten in Europa, mit großer Offenheit, territorial überschaubar, aber sehr vielfältig, mit spannender, gewichtiger Historie innerhalb Europas, innovativ und wandelbar, kommt meine Heimat eher als stilles Bundesland ‚rüber‘. Das gewisse Laissez-Faire macht die Heimatverbundenen in meinen Augen geradezu weltläufig. „



Mein Bezug zum Saarland

Geboren in Saarbrücken, liegen die Wurzeln meiner Familie in Saarbrücken, Ensheim, Blieskastel, Rheinheim und Frankreich. Meine Schulzeit absolvierte ich als Tochter eines Marineoffiziers aus Ensheim entlang der Nord- und Ostseeküsten. Mein Studium begann zunächst an der Universität des Saarlandes u.a. bei den Professoren Volkelt, Dittmann, Götz, Költzsch, Hiller und Kötter. Zwischen- drin arbeitete ich als freie Mitarbeiterin beim SR-Hörfunk und im Auktionshaus Peretz. Durch saarländische Be-

kanntschaften und die Albert Weisgerber Stiftung sowie die rund 30 Privatsammler von Werken des Künstlers Jean Schuler im Saarland, Rheinland-Pfalz und Frankreich, über den ich promovierte, entwickelte sich die Basis meiner Tätigkeit u.a. als Museumsleiterin in Bad Ems, Bonn, Brühl b. Köln und Wurzen b. Leipzig. Studienfreunde und Schwester Dr. Lea Ackermann in Boppard-Hirzenach sind und waren mir Ankerpunkte in meinem ‚Saarlandkreis‘.



Patricia Kaas · Künstlerin

„ Meine Karriere begann im Saarland. Gerne denke ich an diese Zeit und die liebenswerten Menschen, die ich bis heute kennengelernt habe. „

Copyright: J.Faugere

Bianca Kappler · Protokollchefin und Olympiateilnehmerin sowie mehrfache Deutsche Meisterin im Weitsprung

„ Ich bin Saarlandbotschafterin, weil mir das Saarland dabei geholfen hat, meine sportlichen Träume zu verwirklichen. Die Saarländer haben mich herzlich aufgenommen, sodass ich mich hier in kürzester Zeit zu Hause gefühlt habe. Als Saarlandbotschafterin möchte ich den Saarländern und dem Saarland etwas zurückgeben. „

Mein Bezug zum Saarland

Das Saarland ist meine Wahlheimat. Seit 2003 lebe ich als gebürtige Hamburgerin hier im Saarland, weil die Bedingungen, die ich hier vor Ort für die Ausübung meines Sports gefunden habe, optimal waren. Inzwischen

darf ich mich auch beruflich für das Saarland engagieren und als Protokollchefin dafür sorgen, dass sich unser schönes Bundesland auf das Beste präsentiert. Ich fühle mich hier im Saarland sehr wohl.





Willy E. Kausch · Vorsitzender der Geschäftsführung K.I.T. Group GmbH ·
Geschäftsführer Silvester in Berlin Veranstaltungen GmbH

„ Ich bin Saarlandbotschafter, weil es für mich eine Ehre ist, das innovative Saarland mit seinen vielversprechenden Beziehungen zu seinen europäischen Nachbarländern als ein zukunftsfähiges Bundesland zu vertreten. „

Mein Bezug zum Saarland

Das Saarland ist meine Heimat, und Scheidt der Ort, wo meine Wurzeln liegen. Hier ich bin aufgewachsen und hier habe ich einen Großteil meines Studiums verbracht.

Danach zog es mich nach Berlin, wo ich eine Kongress- und Eventagentur ge-

gründet habe. Seitdem habe ich vieles erlebt und erreicht.

Dabei bin ich dem Saarland, wo meine Familie lebt, immer verbunden geblieben und nach 40 Jahren internationaler Tätigkeit erwäge ich eine Rückkehr in die alte Heimat.

„**Ich bin Saarlandbotschafterin, weil ich dem Saarland sehr viel verdanke.**“

Mein Bezug zum Saarland

Ich bin als Studentin in das Saarland gekommen. Ich durfte bei Prof. Kroeber-Riel in Saarbrücken Marketing studieren und danach als wissenschaftliche Mitarbeiterin am Lehrstuhl arbeiten. Prof. Kroeber-Riel hat viel Neues, fast Revolutionäres in die BWL gebracht: die Forderung, dass wissenschaftliche Modelle auf empirischen Fakten beruhen müssen – die bahnbrechende Erkenntnis, dass Verbraucher nicht rational agieren, sondern oft über Emotionen gesteuert sind – sein erstes Buch zum „Konsumverhalten“. Prof. Kroeber-Riel hat damals starken Gegenwind erfah-

ren, aber seine Theorien werden auch heute immer wieder neu bestätigt.

Zu seinen Erkenntnissen gehörte auch, dass man Verbraucher nicht zu allem einfach befragen kann, sondern dass man indirekt testen muss, auch mit apparativen Verfahren wie dem Eye Tracking. Für mich war alles das eine wegweisende Basis für meine Firmengründung in Saarbrücken. Und diese Denkweisen und Modelle sind auch heute weiter in meinen Analysen zur Marketingkommunikation unverzichtbar.





Univ.-Prof. Dr. med. Wilfried Kindermann · Emeritus, ehemaliger Inhaber des Lehrstuhls für Sport- und Präventivmedizin der Universität des Saarlandes · bis 2008 leitender Olympiarzt

„Ich bin Saarlandbotschafter, weil ich gerne dazu beitragen möchte, Vorurteile abzubauen und das Ansehen des Landes zu mehren.“

Mein Bezug zum Saarland

Aus beruflichen Gründen bin ich von Freiburg in das Saarland gekommen. Ich lebe auch gerne hier. Ansonsten hätte ich einen Ruf auf einen gut ausgestatte-

ten Lehrstuhl meines Fachgebiets an die Freie Universität Berlin nicht abgelehnt. Der Saarländer sollte sich seine Lebensart bewahren und mit Selbstbewusstsein zukünftige Aufgaben angehen.

Reinhard Klimmt · Ministerpräsident des Saarlandes a.D.

„ Ich bin Saarlandbotschafter, weil ich weiter für unser Land arbeiten will, unabhängig von politischen Konstellationen! „

Mein Bezug zum Saarland

Meine Herzensangelegenheit ist die Vervollkommnung der deutsch-französischen Freundschaft durch die überregionale Kooperation und die Schaffung einer optimalen Infrastruktur.





Susanne Kleehaas · Stellvertretende Vorstandsvorsitzende der Victor's Group
Saarbrücken

„ Ich bin Saarlandbotschafterin, weil ich weiß, wie viel Schönes unser leider oft unterschätztes Bundesland zu bieten hat. Ich bin Saarländerin, habe hier meinen Lebensmittelpunkt, aber ich bin auch beruflich sehr oft unterwegs. Immer wieder komme ich gerne nach Hause. Wie schön, unterhaltsam und vielfältig dieses Zuhause ist, trage ich jederzeit gerne nach außen – durch nationale und internationale Kontakte, die ich durch mein berufliches Umfeld pflege. Durch diesen Austausch bringe ich im Gegenzug innovative Ideen in den Bereichen Tourismus und Gesundheitswesen wieder mit in unser Land zurück.“

Mein Bezug zum Saarland

Ich bin im Saarland geboren, aufgewachsen, habe hier studiert und arbeite hier. Durch meine Aufgaben in der Victor's Group ist das Standortmarketing ein wichtiger Teil meines beruflichen Alltags. Was macht das Saarland aus, was macht es vielleicht sogar besonders?

Geografisch, kulturell, kulinarisch ...

Das „Unterwegssein“ gehört zu meinem Beruf, ist meine Inspiration und auch mein größtes Hobby, dazu zäh-

len Reisen in ferne Städte und Länder – aber auch im eigenen Bundesland. Ich „verreise“ regelmäßig im Saarland und habe dabei unsere bewegte Geschichte, die herrliche Landschaft und die großen und kleinen kulturellen Angebote aus der Nähe kennen gelernt. Touristisch gesehen ist das Saarland hochattraktiv. Als Heimat für Menschen jeden Alters sowie als Genussmetropole liegt es bundesweit sogar ganz weit vorne.

Prof. Sibylle Knauss · Schriftstellerin · Professorin an der Filmakademie
Baden-Württemberg

„ Ich bin Saarlandbotschafterin, weil ich den Charme des Saarlandes und seiner Menschen kennen und lieben gelernt habe. Weltoffenheit. Herzlichkeit. Toleranz. Das strahlt über die Grenzen des kleinen Landes aus.“

Mein Bezug zum Saarland

Ich habe mehr als zwei Jahrzehnte im Saarland gelebt, meine ersten Bücher sind dort entstanden, meine Kinder

sind dort geboren und aufgewachsen. Es hätte keinen besseren Ort dafür gegeben.





Maren Knieling · Geschäftsführerin · Produzentin

„Ich bin Saarlandbotschafterin, weil ich im Saarland meine Liebe zum Film entdeckt habe und ich gerne dazu beitragen möchte, dass das Saarland als Filmland und Medienstandort noch sichtbarer wird.“

Mein Bezug zum Saarland

Ich bin im Saarland geboren und habe dort bis zum Abitur gelebt. Meine Eltern leben in Homburg/Schwarzenbach, weshalb ich noch regelmäßig und sehr gerne das Saarland besuche.

Das Filmfestival Max Ophüls in Saarbrücken war für mich in der Jugend und für meine spätere Berufswahl prägend. Auch heute verfolge ich stets das Festival und dessen Impulse für den Nachwuchs.

Prof. Edwin Kohl · Vorsitzender des Vorstandes der Kohl Medical AG

„ Ich bin Saarlandbotschafter, weil ich es als eine selbstverständliche Pflicht ansehe, mich für mein Bundesland einzusetzen.“

Mein Bezug zum Saarland

Im Saarland geboren, bin ich nach Studium und erster Berufserfahrung 1979 ins Saarland zurückgekehrt, um

mein Unternehmen zu gründen. Den saarländischen „Strukturen“ verdanke ich viel.





Prof. Dr. Dr. Juliane Kokott · Generalanwältin, Gerichtshof der Europäischen Union; Rechtsprechung und (Rechts-) Wissenschaft

„Ich bin Saarlandbotschafterin, weil mich Naturschönheit, Wälder, Artenreichtum und Lebenskunst im Saarland überzeugen. Hier habe ich eine außergewöhnlich schöne Kindheit erlebt und hoffe, etwas zurückgeben zu können.“

Mein Bezug zum Saarland

Hier liegen die Wurzeln meiner internationalen Laufbahn: Französisch lernen und dem Vater nacheifern, der Jurist und Bürgermeister von St. Ingbert / Saar war (1960 – 1970).

Ich möchte Interesse für das Saarland wecken und das heutige Saarland selbst noch besser kennenlernen.

Annegret Kramp-Karrenbauer · Bundesministerin a.D.
und Ministerpräsidentin a.D.

„Ich bin Saarlandbotschafterin, weil Großes immer im Kleinen entsteht. Dafür steht das Saarland. Ich will als Saarlandbotschafterin helfen, dass das auch in Zukunft so bleibt.“

Mein Bezug zum Saarland

Ich bin im Saarland geboren und aufgewachsen. Hier war und ist mein Lebensmittelpunkt. Von Dezember 2000

bis Februar 2018 durfte ich dem Land in unterschiedlichen Regierungsämtern dienen.





Annette Kroeber-Riel • Head of Government Affairs and Public Policy •
Google Deutschland

„ Ich bin Saarlandbotschafterin, weil ich meiner Heimat sehr verbunden bin und auch im politischen Berlin saarländische Tugenden vermitteln will: eine offene Kultur, kulinarische Raffinesse und eine entspannte Lebenshaltung. „

Mein Bezug zum Saarland

In Saarbrücken geboren und aufgewachsen.

„ Ich bin Saarlandbotschafter, weil ich das als Sohn zweier Pfälzer schon in die Wiege gelegt bekommen habe und ich die Eigenschaft meines Berufes, viel unterwegs zu sein und viele Menschen zu treffen, nutzen möchte, um die vielen guten Eigenschaften des Saarlandes und seiner Menschen zu erzählen und auf allen Ebenen Werbung für mein Heimatland zu machen.“



Mein Bezug zum Saarland

Geburtsort Fliedner Krankenhaus Neunkirchen, Kindergarten und Grundschule Furpach, Krebsberggymnasium Neunkirchen, KBBZ Neunkirchen, Ausbildung

zum Polizeibeamten bei der saarländischen Polizei, seit 2000 wohnen wir in Furpach, Eltern, Kinder, Enkelkinder auch, AH Training beim SV Furpach mehr Saarland geht nicht!



Henri Lachmann · ehem. CEO Schneider Electric

„Ich bin Saarlandbotschafter, weil ich mich auch als Saarländer fühle.“

Mein Bezug zum Saarland

Mein Vater war Saarländer und ich bin in Saarbrücken erzogen worden.



Johannes Lapré · Vorsitzender des Vorstandes von autoregion e.V. · ehem. CEO von IHS Global GmbH und Corporate Vice President IHS Inc. · Künstler

„ Ich bin Saarlandbotschafter, weil ich als Weltökonom unsere saarländische Heimat, Kultur und Lebensfreude vielen Menschen in aller Welt näherbringen konnte. Als President des Netzwerkes für die Autoindustrie in der Großregion Grand-Est, Luxembourg, Rheinland-Pfalz und Saarland ist die Zukunft der saarländischen Autoindustrie und seiner Nachbarn für mich national und international von zentraler Bedeutung. Meine saar-pfälzischen Lieder machen meine Verbundenheit zu meiner Heimat deutlich.“



Mein Bezug zum Saarland

Geboren in Waldmohr (Pfalz) nur wenige hundert Meter entfernt von dem damaligen Saargebiet habe ich meine schulische Ausbildung und Studium im Saarland absolviert und meine Ehefrau

gefunden, die seit 1979 die Mode-Boutique Babette in Bexbach und Homburg führt. Saarland bedeutet für mich Mittelpunkt meines Lebens, das ich jetzt als Singer/ Songwriter zum ersten Mal richtig genießen kann.



Verena Lasvigne · International Spa Consultant · Spa & Wellness Industry Expert · Spa & Wellness Blog and Talk · Global Wellness Day Ambassador

„Ich bin Saarlandbotschafterin, weil ich in meinem Heimatland Saarland eine Mittlerrolle zwischen Frankreich und Deutschland repräsentieren möchte.“

Mein Bezug zum Saarland

Do bin isch dehemm! Aufgewachsen in Köllerbach-Engelfangen, in Altenkessel im Kindergarten gewesen, in Völklingen zur Schule gegangen. Auch wenn ich

seit 2000 nicht mehr im Saarland lebe, so bleibt es für immer meine Heimat, in die ich gerne zurückkomme, um meine Eltern, Familie und Freunde zu besuchen.

Prof. Dr.-Ing. h.c. Wolfgang Leese · ehem. Vorsitzender des Vorstandes der
Salzgitter AG · Geschäftsführer WGL Verwaltung und Beratung GmbH

**„Ich bin Saarlandbotschafter, weil ich den Menschen
und den Unternehmen im Saarland mit meinen
Verbindungen helfen will.“**

Mein Bezug zum Saarland

1946 in Ensheim geboren, bis 1988 im
Saarland gelebt, gearbeitet und studiert.

Mein Interesse gilt der Imageförde-
rung und Vermittlung von Wirtschafts-
kontakten.





Peter Legner · Geschäftsführer Schenck Shanghai Machinery Co. LTD a.D.

„ Ich bin Saarlandbotschafter, weil Heimat dort ist, wo man verstanden wird. Nach dem Saarland ist China meine 2. Heimat geworden, und als Saarlandbotschafter hoffe ich, hier Brücken zwischen China und dem Saarland schaffen zu können.“

Mein Bezug zum Saarland

Vater in St. Ingbert geboren, seit dem 4. Lebensjahr in Saarbrücken, bis zum Abitur aufgewachsen in Saarbrücken.

Bernd Josef Leistenschneider · General Manager Georg in China

„Ich bin Saarlandbotschafter, weil es mich freut, Dillinger Stahl und Porzellan von Villeroy & Boch in Asien zu sehen, weil die Bergmänner Chinas mich an meine Heimat erinnern und weil auch Patrizia Kaas zu unserer Heimat gehört. Zu diesem Mosaik möchte ich einen Teil hinzufügen.“

Mein Bezug zum Saarland

Das sind die Eltern, der gute Klassenlehrer aus Niedaltdorf und die tiefen Erinnerungen an eine Heimat, in der Lebensfreude und Geselligkeit mit einer festen Wertewelt und Arbeitsamkeit einhergeht.

„Unser Reich der Mitte“

Das Saarland und seine Werte bilden den Schwerpunkt, aus dem heraus ich die vielen Kulturen in unserem internationalen Geschäft wahrnehme.





Michael Leistenschneider · Steuerberater –
ehem. Präsident der Steuerberaterkammer Saarland

„ Ich bin Saarlandbotschafter, weil ich mich dem Saarland, insbesondere den saarländischen Steuerberatern und der saarländischen Musikszene verbunden fühle.“

Mein Bezug zum Saarland

Ich bin 1953 in Schmelz geboren, dort aufgewachsen, habe an der Universität des Saarlandes studiert und während dieser Zeit das Tonstudio- und Musikproduktionsunternehmen LEICO-music gegründet, das sich zu einem wichtigen Bestandteil der saarländischen Musikszene entwickelte. Nach meiner Steuerberaterprüfung habe ich mehrere Jahre für eine Saarbrücker Wirtschaftsprüfungsge-

sellschaft gearbeitet. Danach war ich über einen Zeitraum von 20 Jahren Mitglied des Vorstands der DATEV eG in Nürnberg, wobei ich in den letzten 10 Jahren als Finanzvorstand für Finanzen und Einkauf verantwortlich war. Von 1999 – 2023 war ich Mitglied des Vorstandes der Steuerberaterkammer Saarland, wobei ich die letzten acht Jahre die Funktion des Kammer-Präsidenten innehatte.

Prof. Robert Leonardy · Pianist · Professor Hochschule · Intendant

„Ich bin Saarlandbotschafter, weil es für mich eine existenzielle Herausforderung und Herzensangelegenheit ist, mich für dieses Land einzubringen.“

Mein Bezug zum Saarland

Ich bin Saarländer, bleibe es trotz mehrerer Abwerbungsversuche aus Begeisterung und weil mich die französische Nachbarschaft fasziniert und fesselt.





Tanya Louise Lieske · Autorin · Moderatorin · Publizistin

„ Ich bin Saarlandbotschafterin, weil das Saarland ein besonderer Ort ist. Hier hat man Zeit für Wesentliches und Nebensächliches, für einander, für ein Gespräch, für ein gutes Essen allemal. Das Saarland ist Grenze und Treffpunkt, es ist voller lebensfroher, weltoffener Menschen. Ich verdanke dem Land und seinen Leuten viel. Ich setze mich gerne für das Saarland ein.“

Mein Bezug zum Saarland

Ich bin hier geboren, aufgewachsen, zur Schule gegangen.

Ich bin schon lange weg und freue mich, dass das Saarland mich nicht vergessen hat.

„ Ich bin Saarlandbotschafter, weil ich gerne im In- und Ausland für die wirtschaftlichen Stärken, die landschaftlichen Schönheiten, die kulinarischen Genüsse und die liebenswerten Menschen dieses Landes werben möchte! „

Mein Bezug zum Saarland

Das Saarland ist meine Heimat. Ich bin in Merzig geboren und habe hier meine Kindheit und Jugend verbracht. Nach Abitur und Studium führte mich meine berufliche Laufbahn in viele Länder und Kontinente dieser Erde, doch wenn immer möglich kehrte ich am Wochenende

ins Saarland zurück zu meiner Familie, um hier Kraft zu schöpfen für kommende Aufgaben.

Daher ist es mir eine Herzensangelegenheit und Ehre, meine Kontakte zu Entscheidungsträgern aus Wirtschaft, Politik und Kultur zu nutzen, um für den Standort Saarland einzutreten.





Peter Markus Löw · Vorsitzender der Geschäftsführung (CEO) der Autobahn Tank & Rast Gruppe

„Ich bin Saarlandbotschafter, weil mir meine Heimat am Herzen liegt. Im Rahmen meiner Möglichkeiten finde ich immer wieder Gelegenheit, die Besonderheiten und Vorzüge unseres Landes herauszustellen. Auch in Zukunft werde ich mich sehr gerne für die Interessen und das Image des Saarlandes einsetzen.“

Mein Bezug zum Saarland

Ich bin in Saarlouis geboren, habe Kindheit, Jugend und einen Großteil der Studienzeit im Saarland verbracht und auch meine berufliche Tätigkeit hier begon-

nen, im Landtag und in der Staatskanzlei. Im Saarland bin ich der geworden, der ich heute bin – das ist bleibend. Noch immer komme ich mit meiner Familie regelmäßig in die Heimat.

Heiko Maas · Rechtsanwalt / Partner GSK Stockmann

” „Ich bin Saarlandbotschafter, weil ich an die Zukunft des Saarlandes glaube und mich in all meinen bisherigen Funktionen dafür eingesetzt habe. Das werde ich auch weiter tun.“

Mein Bezug zum Saarland

Meine Heimat





Dr. Ruth Maas · Geschäftsführerin Autodisplay Biotech GmbH

„ Ich bin Saarlandbotschafterin, weil ich gerne mehr Interesse am Saarland und natürlich auch Begeisterung für unser Land im Rest der Republik wecken möchte. Berufsbedingt möchte ich auch im Rahmen meiner Möglichkeiten für den Standort Saarland in der Forschung und Wissenschaft werben. „

Mein Bezug zum Saarland

Ich lebe und arbeite zwar in der Zwischenzeit sehr gerne im Rheinland, aber meine Heimat ist und bleibt das Saarland. Natürlich sind es vor allem unsere Familien und Freunde, mit denen wir groß geworden sind, die meinen Mann,

der ebenfalls Saarländer ist, und mich immer wieder zu unseren Wurzeln zurückziehen. Da braucht man auch gar nicht viel mehr dazu zu sagen, dahemm bleibt halt dahemm! Das versteht jeder und vor allem Saarländer!

Dzsenifer Marozsán · Fußballprofi

„Ich bin Saarlandbotschafterin, weil ich stolz bin, im schönen Saarland aufgewachsen zu sein und meine Karriere beim 1.FC Saarbrücken begonnen hat.“

Mein Bezug zum Saarland

Meine Familie und mein engster Freundeskreis leben immer noch im Saarland.





Prof. Dr. Silvia Martin · Geschäftsführende Gesellschafterin Möbel Martin Gruppe

„Ich bin Saarlandbotschafterin, weil ich dabei helfen will, dass mehr Menschen unser Saarland als Lebens- und Arbeitsmittelpunkt entdecken und schätzen lernen.“

Mein Bezug zum Saarland

Mein Vater ist in Saarbrücken aufgewachsen. Er legte nach der Rückgliederung in die Bundesrepublik im Saarland den Grundstein für die Unternehmen

Möbel Martin und Globus. Unser Unternehmenssitz ist seit 1990 in Saarbrücken. Inzwischen ist die 3. Generation der Familie in Verantwortung.

Dr. Volker Mattern · Autor · Produzent

**„Ich bin Saarlandbotschafter, weil das Saarland
auch Kulturland ist.“**

Mein Bezug zum Saarland

Im Saarland geboren, aufgewachsen,
zur Schule gegangen, studiert ...

HEIMAT





Michel Maulvault · Ehemaliger Vorsitzender des Vorstandes der Dillinger Hütte

„ Ich bin Saarlandbotschafter, weil ich eng mit dem Saarland verbunden bin.“

Mein Bezug zum Saarland

Ich war 16 Jahre lang Vorstandsmitglied (davon 11 Jahre Vorsitzender) bei der Dillinger Hütte.

Dr. Matthias Maurer · Materialwissenschaftler und ESA-Astronaut

„ Ich bin Saarlandbotschafter, weil ich saarländisch-europäische Wurzeln habe und das Land und seine Menschen unglaublich liebe und schätze. Hier bin ich aufgewachsen und habe die Begeisterung für Europa und die grenzüberschreitende Zusammenarbeit entdeckt. Ich freue mich darauf, das Saarland auch außerhalb unseres Planeten zu repräsentieren und zugleich Raumfahrtbegeisterung in meine Heimat zu bringen.“



Mein Bezug zum Saarland

Ich bin in St. Wendel geboren und zur Schule gegangen, habe später dann u.a. auch in Saarbrücken studiert.

Meine Eltern und viele meiner Freunde leben im Saarland, so dass ich oft hierhin zurückkehre.





Univ.-Prof. Dr. rer. nat. Kurt Mehlhorn · Direktor Emeritus · Max-Planck-Institut für Informatik - Saarbrücken

„ Ich bin Saarlandbotschafter, weil diese Region oft unterschätzt wird, obwohl sie große Lebensqualität, schöne Landschaften und hohe Qualität der Forschung und der Universität bietet und die Heimat von lebensfrohen und warmherzigen Menschen ist. Dieses positive Bild werde ich verbreiten. ”

Mein Bezug zum Saarland

Ich wohne und arbeite seit 1974 in Saarbrücken. Meine Frau und ich fühlten uns von Anfang an wohl im Saarland, und unsere drei Kinder sind hier geboren. Mir wurden im Saarland

Chancen geboten, die ich so früh an anderer Stelle nicht bekommen hätte. Dafür bin ich dankbar. Inzwischen sind wir halb Saarländer und halb Bayern. Das Saarland ist zu unserer zweiten Heimat geworden.

Markus Metyas · Geschäftsführender Gesellschafter/Gründer der
Caldec Holding GmbH & Co OHG

**„ Ich bin Saarlandbotschafter, weil ich gerne helfen möchte,
mein Bild vom Saarland und seinen Menschen aktiv
weiterzugeben. Die Leistungsfähigkeit dieses kleinen Landes,
die Zuverlässigkeit der Menschen und das savoir-vivre sind
in dieser Kombination vorbildhaft. Das Saarland war und
ist ein Grenzland, und das zeigt sich in der mentalen und
kulturellen Flexibilität, sich beständig auf Neues und Anderes
einzulassen. „**



Mein Bezug zum Saarland

Geboren und aufgewachsen in Saarbrücken als Sohn einer frankophilen Saarländerin und eines koptischen Ägypters. Ausgebildet im Saarland und im

Ausland. Bis heute sehr gute, alte Freundschaften vor Ort. Im Rückblick auf viele Wanderjahre im Ausland vermisse ich die Herzlichkeit, Authentizität und Lebensfreude der Saarländer.



Prof. Dr. med. Tim Meyer • Ärztlicher Direktor des Instituts für Sport- und Präventivmedizin der Universität des Saarlandes •
Mannschaftsarzt der Fußball-Nationalmannschaft (bis 2023)

„ Ich bin gern Saarlandbotschafter, weil ich mich persönlich in Saarbrücken und im Saarland sehr wohl fühle und mich daher sehr mit der Region und den Menschen im Saarland identifiziere. Aus meiner Sicht ist das Saarland ein gelegentlich unterschätztes Bundesland, das die Unterstützung von Saarlandbotschaftern gut gebrauchen kann. „

Mein Bezug zum Saarland

Meine berufliche und private Laufbahn ist sehr eng mit dem Saarland verbunden. Denn nach dem Studium in Hannover und Göttingen war ich fast mein gesamtes Berufsleben in der Sport- und Präventivmedizin der Uni des Saarlandes beschäftigt, unterbrochen nur von zwei Jahren an der Universität Paderborn. Auch meine Frau, die im Saarland geboren ist, habe ich hier kennengelernt.

Wenn man aus Norddeutschland hier ankommt, ist die warmherzige Aufnahme durch die Saarländer ein tolles und prägendes Erlebnis. Gerade für eine vielleicht eher nüchtern-sachlich strukturierte Person wie mich stellt die im Alltag wahrnehmbare Offenheit und Toleranz im Saarland eine immer wiederkehrende Aufforderung dar.

Dr. Nils Minkmar · Journalist, Historiker und Publizist

„ Ich bin Saarlandbotschafter, weil ich die spezifisch saarländische Lebensart weithin bekannt machen möchte.“

Mein Bezug zum Saarland

Aufgewachsen in Dudweiler.





Uni.-Prof. Dr.-Ing. Frank Mücklich · Direktor Material Engineering Center Saarland · Universität des Saarlandes

„ Ich bin Saarlandbotschafter, weil ich als Materialforscher ganz gezielt bei nationalen, europäischen und auch weltweiten Aktivitäten für das Saarland als Musterbeispiel einer weltoffenen, toleranten und gleichzeitig charmant lebensfrohen Region werbe. Ich halte das deshalb für besonders wichtig, weil manche der einzigartigen Schönheiten des Saarlandes erst auf den „zweiten Blick“ erkennbar werden.“

Mein Bezug zum Saarland

Ich kam 1995 durch die Berufung an die Universität eher zufällig in das Saarland und habe seitdem die wunderbaren beruflichen Gestaltungsmöglichkeiten in dieser eng vernetzten Gesellschaft schätzen gelernt. Und ich habe hier auch ganz privat mein einzigartiges Glück gefunden.

Dieter Müller · Founder & Chairman der Motel One Group

„ Ich bin Saarlandbotschafter, weil ich stolz bin, ein Saarländer zu sein und gerne in den großen europäischen Destinationen, in denen wir neue Motel One eröffnen, über meine Heimat, die Menschen und deren Eigenheiten erzähle. „

Mein Bezug zum Saarland

In Brebach-Fechingen geboren und aufgewachsen. In Saarbrücken die Schule und die Ausbildung absolviert. In 2011

am St. Johanner Markt mein persönliches Lieblingshotel, das Motel One Saarbrücken, eröffnet.



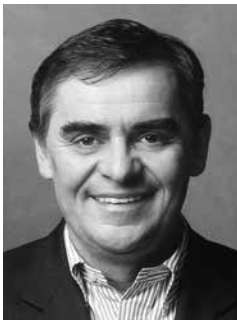

Peter Müller · Richter des Bundesverfassungsgerichtes a.D., Ministerpräsident a.D.

„ Ich bin Saarlandbotschafter, weil ich davon überzeugt bin, dass dieses kleine, hochspannende Bundesland an der deutsch-französischen Grenze, das sein Licht allzu häufig unter den Scheffel stellt, mehr Aufmerksamkeit und Anerkennung verdient.“

Mein Bezug zum Saarland

Das Saarland ist meine Heimat. Ich bin hier geboren und aufgewachsen. Nach meinem Studium in Bonn und Saarbrücken war ich hier viele Jahre als

Richter judikativ, als Landtagsabgeordneter legislativ und als Ministerpräsident executiv tätig. Dabei sind mir das Land und seine Menschen immer mehr ans Herz gewachsen.

„Ich bin gerne Saarlandbotschafter, weil mir auch nach 25 Jahren noch immer warm ums Herz wird, wenn ich bei Hermeskeil die Autobahn verlasse, um durch den Hochwald nach Hause zu fahren. Und weil ich gerne dazu beitragen möchte, dass dieses charmante und lebenswerte Fleckchen auch außerhalb seiner Grenzen nicht nur in seiner liebenswürdigen und bereichernden Eigenart, sondern auch in seiner hohen Attraktivität und seinem wirtschaftlichen Potenzial wahrgenommen wird.“



Mein Bezug zum Saarland

Ich bin in Saarlouis geboren und in Düppenweiler aufgewachsen, wo sich die Wurzeln meiner Familie bis ins 16. Jahrhundert zurückverfolgen lassen. Nach Abitur in Dillingen und einem kurzen

„Abstecher“ in den Saarbergbau, habe ich an der Universität des Saarlandes Betriebswirtschaftslehre studiert und dort auch promoviert. Danach bin ich mit meiner Frau – Saarländerin, was sonst – nach Hamburg gezogen, wo ich als Unternehmensberater arbeite.



Werner Niehaus · Retired President of Voigt & Schweitzer Inc., Columbus, Ohio, USA

**„ Ich bin Saarlandbotschafter, weil ich damit
Gelegenheit habe, die Stärken des Saarlandes über
die Grenzen hinaus bekannt zu machen.“**

Mein Bezug zum Saarland

Der Beginn meiner beruflichen Laufbahn.
Freunde und Bekannte, privat wie auch
in Wirtschaft und Politik, sind mit dem
Saarland verbunden.

Meine “Herzensangelegenheit” für das
Saarland ist es, Verbindungen aufzu-
bauen und Ideen einzubringen, die die
Herausforderungen des Struktur-
wandels unterstützen.

Prof. Dr. phil. Dr. h.c. mult. Hermann Parzinger · Präsident der Stiftung
Preußischer Kulturbesitz

**„ Ich bin Saarlandbotschafter, weil dieses Bundesland in seiner
Brückenfunktion zwischen Deutschland und Frankreich
inzwischen eine nicht mehr wegzudenkende Rolle spielt.
Mich fasziniert die Geschichte dieser Region von ihren
frühesten keltisch-römischen Anfängen bis heute, und das
kulturelle Gewicht des Saarlandes mit seinen Baudenk-
mälern und Galerien hat mich immer beeindruckt. „**



Mein Bezug zum Saarland

Studium der Vor- und Frühgeschichte
zeitweise in Saarbrücken, enge persön-
liche und fachliche Verbindungen
zu Kollegen aus Kultur, Kunst und
Wissenschaft im Saarland.



Dr. Yvonne Petter-Zimmer · Leiterin Klett-Akademie für Fremdsprachendidaktik

„Ich bin Saarlandbotschafterin, weil ich es für wichtig halte, dass die Brückenfunktion des Saarlandes zwischen deutscher und französischer Kultur gefördert und gestärkt wird.“

Mein Bezug zum Saarland

Im Saarland geboren, im Elsass aufgewachsen, dann wieder im Saarland Abitur gemacht und in Saarbrücken und Paris

studiert. Prägend war die Erfahrung, dass Grenzräume die Möglichkeit bieten, den Blick zu weiten und Vielfalt als positiven Wert zu erleben.

„ Ich bin Saarlandbotschafterin, weil das Saarland und die Saarländer viele unterschätzte Qualitäten haben: Wir sind bodenständig und innovativ. Die Nähe zu Frankreich und unsere wechselhafte Geschichte haben uns zugleich Weltoffenheit und Netzwerken gelehrt. Und das Entschleunigte ist auch eine Qualität. Ich arbeite viel im Hochdeutschen – und bin trotzdem auch Dialekt-Botschafterin, weil ich binnen Sekunden von Hochdeutsch in „Schmelzer Platt“ wechseln kann. Meine Kinder verstehen auch noch Saarländisch, obwohl ich mit einem (Rheinland-) Pfälzer verheiratet bin.“



Mein Bezug zum Saarland

Ich bin überzeugte Wahl-Kölnerin und Wahl-Londonerin, aber ich bin im Saar-

land groß geworden. Hier sind meine Wurzeln. Und ein großer Teil meiner Familie lebt noch hier.



Sissi Pitzer · Medienjournalistin · (bis 01/2023 BR Medienredaktion) · Moderatorin · Dozentin · Stellvertretende Vorsitzende Journalistinnenbund e.V. · Mitbegründerin von ProQuote Medien · Mitglied des Arbeitskreises „Initiative Qualitätsjournalismus“ · aktiv in zahlreichen weiteren Frauennetzwerken

„ Ich bin Saarlandbotschafterin, weil das Saarland schon immer weltoffen war und grenzüberschreitend orientiert. Frankreich, Belgien, Luxemburg boten nicht zuletzt kulinarische Alternativen, als man im restlichen Deutschland noch Graubrot und Edamer gegessen hat. Der europäische Geist, der hier seit Langem weht, würde manch anderer Region guttun.“

Mein Bezug zum Saarland

Saarländisch-österreichischer Herkunft, bin ich in Salzburg geboren, aber vom 2. Lebensmonat an im Saarland aufgewachsen und fühle mich als gelungene Mischung dieser beiden Regionen. Zu Hause

in Wallerfangen, zur Schule gegangen in Dillingen und Saarlouis, habe ich meine saarländische Heimat nach dem Abitur Richtung Bayern verlassen. Seit 2019 lebe und arbeite ich in Berlin. Ich komme immer gerne in dieses freundliche und landschaftlich schöne Bundesland zurück.

Prof. Dr. Manfred Pohl · Geschäftsführender Gesellschafter der Pohl & Mitsiadis Unternehmensgeschichte GmbH - Institut für Unternehmensgeschichte und Unternehmenszukunft

„Ich bin Saarlandbotschafter, weil das Saarland immer ein wichtiges Bindeglied zwischen Deutschland und Frankreich war. Hier ist im Laufe der Geschichte Identität entstanden, die programmatisch und wegweisend für das Zusammenwachsen Europas sein kann. Lokal und regional leben und genießen, europäisch und global denken.“

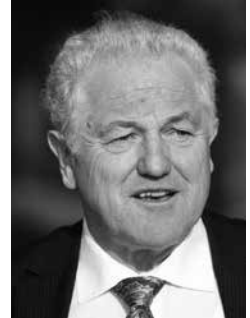

Mein Bezug zum Saarland

Ich bin in Bliessransbach geboren, in Düppenweiler zur Schule gegangen

und habe in Saarbrücken Germanistik, Geschichte und Volkswirtschaftslehre studiert.

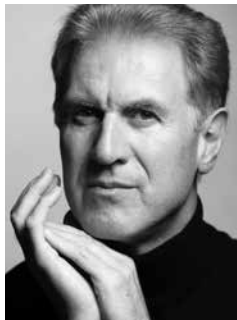

Prof. Christoph Poppen · Ehem. Chefdirigent Deutsche Radio Philharmonie ·
Professor an der Hochschule für Musik und Theater München · Principal Conductor
Kölner Kammerorchester · Principal Guest Conductor Hong Kong Sinfonietta

**„ Ich bin Saarlandbotschafter, weil ich gerne
meinen Beitrag dazu leiste, das MUSIKLAND
SAARLAND in der Welt bekannt zu machen.“**

Mein Bezug zum Saarland

Ehem. Chefdirigent der Deutschen Radio
Philharmonie Saarbrücken-Kaiserslautern.

„ Ich bin Saarlandbotschafterin, weil ich an die Lebensfreude, die Freundlichkeit, die Geschäftstüchtigkeit und die Innovationsbegeisterung der Saarländer glaube. Es ist meine Herzensangelegenheit, mein Herkunftsland Estland und das Saarland miteinander zu vernetzen, insbesondere in den Bereichen der Bildung, der Kultur und der Wirtschaft. Wir sind sehr ähnlich in Charakter und Größe. Gemeinsam können wir sehr viel bewegen.“



Mein Bezug zum Saarland

Das Saarland ist mein Zuhause. Das Saarland, seine Menschen, seine Natur, seine joie de vivre haben mein Herz gewonnen. Ich bin stolz darauf, meinen Beitrag in die Entwicklung des Landes leisten zu dürfen. Hier bin ich angekommen, hier bin ich dahemm. Das Saarland ist die Heilstätte für die Seele.



Christian Rach · TV Moderator & Berater · ehrenamtlicher Botschafter des Kinderhospizes Mitteldeutschland und Mathe-Botschafter – Stiftung Rechnen

„ Ich bin Saarlandbotschafter, weil wir uns sowieso auf der gesamten Welt erkennen und lieben, also kann man auch dazu stehen und es in die Welt hinausposaunen.“

Mein Bezug zum Saarland

Ich bin in Sankt Ingbert geboren und aufgewachsen und der Großteil meiner Familie lebt noch immer dort.

Max-Peter Ratzel · Direktor von Europol (ret.) · freiberuflicher Berater in strategischen Fragen zur Sicherheit

„ Ich bin Saarlandbotschafter, weil ich das Land in seiner Eigenheit mag und den saarländischen kommunikativen Stil des persönlichen Umgangs sehr schätze.“

Mein Bezug zum Saarland

Ich bin im Saarland geboren und aufgewachsen. Bis heute habe ich viele gute freundschaftliche und familiäre Bande ins Saarland sowie große Freude an den schönen saarländischen Landschaften.





Dr. Joerg Reinhardt · Chairman / Präsident des Verwaltungsrates der Novartis AG

„Ich bin Saarlandbotschafter, weil ich dazu beitragen möchte, das Saarland mit seiner Kultur und Lebensfreude über die Grenzen hinaus bekannt zu machen.“

Mein Bezug zum Saarland

Im Saarland geboren und aufgewachsen. Pharmaziestudium und Promotion an der Universität des Saarlandes in Saarbrücken.

Ruth Reinhardt · Selbständige Dirigentin

„ Ich bin Saarlandbotschafterin, weil es mir ein Bedürfnis ist, in der Welt ein Bewusstsein dafür zu schaffen, dass in unserer Region das kulturelle Zentrum Europas ist, mit der Aussöhnung über Grenzen hinaus. Gerade in der Musik ist das Element des transnationalen Austausches, der gegenseitigen Befruchtung und der Aussöhnung besonders wichtig. Es gibt wenige Regionen in Europa, wo dies so gelebt wird und so stark verankert ist. Diesen Saarländischen Impuls möchte ich in meiner international musikalischen Arbeit in die Welt tragen.“



Mein Bezug zum Saarland

Ich bin mit ganzem Herzen Saarländerin, auch wenn ich in Dallas, Seattle oder New York bin.



Christine Regitz · SAP SE, Vice President | Mitglied des Aufsichtsrats ·
Präsidentin der Gesellschaft für Informatik e.V. · Schloß Dagstuhl, Leibniz-Zentrum
für Informatik, Mitglied des Aufsichtsrats · HV Capital Manager GmbH,
Mitglied des Aufsichtsrats

„ Ich bin Saarlandbotschafterin, weil ich so meine Leidenschaft und Begeisterung für das Saarland und seine Einwohner weitertragen kann. Mit seinem breiten Angebot an exzellenten Forschungsinstituten, zukunftsorientierten Start-ups und ansässigen Unternehmen ist das Saarland ein idealer Ort für Austausch und die Zusammenarbeit der IT-Branche. Als Botschafterin des Saarlandes möchte ich mein Netzwerk nutzen, um das Potential des Bundeslandes in diesem Bereich zu betonen, um Investoren, Fachkräfte und Talente anzuziehen „

Mein Bezug zum Saarland

Ich bin im Saarland geboren, aufgewachsen, habe an der Universität des Saarlandes studiert und meine ersten Berufsjahre da verbracht. Ich bin und

fühle mich als waschechte Saarländerin. Nach wie vor komme ich gerne und regelmäßig ins Saarland, habe noch viele Freunde da und freue mich bspw. jedes Jahr wieder auf das Max Ophüls Festival, dem ich seit Jahrzehnten treu bin.

„ Ich bin Saarlandbotschafterin, weil ich es schade finde, dass das Saarland in der medialen Öffentlichkeit immer nur zum Größenvergleich taugt. Die Region hat ungeheuer viel zu bieten, und ich will gerne mit dazu beitragen, die Stärken des Landes zu kommunizieren. „



Mein Bezug zum Saarland

Ich bin im Saarland geboren und aufgewachsen, habe erst in Schmelz, später in Saarlouis gelebt. Zum Studium (Sozialpädagogik/Psychologie) hat es mich nach Esslingen am Neckar gezogen, für die anschließende journalistische Ausbildung zu den Vereinigten Motorverlagen nach Stuttgart.

Inzwischen lebe und arbeite ich seit fast 35 Jahren in Hamburg – und komme doch immer wieder gerne zurück in die Heimat, um Familie, Verwandte und Freunde zu besuchen.



Dr. Heinrich J. Rodewig · Rechtsanwalt · Aufsichtsratsvorsitzender der DEVnet Gruppe, München

„Ich bin Saarlandbotschafter, weil ich meine beruflichen Erfahrungen und vielfältigen Kontakte zur Industrie, zu Frankreich und zu den USA gerne zur Verfügung stelle, um das Saarland zu fördern auf seinem Weg zum Nabel der Welt.“

Mein Bezug zum Saarland

Während zehn Jahren war ich als Jurist in der Stahlindustrie tätig, habe dort Freunde gefunden, die saarländische Mundart lieben gelernt, zwei meiner Kinder sind

dort geboren und ich habe an der Saar wunderschöne unbeschwerte Jahre verbracht, alles Zutaten, um mich als Wahl-saarländer zu fühlen.

Dr. Bernhard Rohleder · Hauptgeschäftsführer Bitkom – Bundesverband Informationswirtschaft, Telekommunikation und neue Medien e.V.

„Ich bin Saarlandbotschafter, weil es immer noch Menschen gibt, die das Saarland für einen Appendix des Ruhrgebiets halten. Und das möchte ich ändern.“



Mein Bezug zum Saarland

Im Saarland bin ich geboren und aufgewachsen. Neunkirchen, Noswendel, St. Ingbert und Saarbrücken waren meine saarländischen „Stationen“. In Bardenbach habe ich Frösche gefangen, in Lockweiler wurde ich eingeschult, in Rohrbach und Quierschied-

Göttelborn spielte ich Volleyball. Seit gut zwanzig Jahren bin ich im Saarland nur noch zu Gast. Doch überall auf der Welt treffe ich Saarländer mit wirklich guten gemeinsamen Bekannten. Saarländer sein verbindet und lässt einen nicht mehr los.



Prof. (a.D.) Dr. rer. pol Eberhard Sandschneider · Partner Berlin Global Advisors ·
Lehrstuhlinhaber Politik Chinas und Internationale Beziehungen, Freie Universität Berlin,
1998-2020

„ Ich bin Saarlandbotschafter, weil ich überall auf der Welt auf Saarländer treffe und mich mit Ihnen gerne über die gemeinsame Heimat unterhalte. Je weiter man vom Saarland entfernt ist, desto positiver denkt man an die Zeit im Saarland zurück. Erst mit dem nötigen zeitlichen und räumlichen Abstand lernt man die Vorzüge der Lebensqualität im Saarland zu schätzen. ”

Mein Bezug zum Saarland

Ich bin gebürtiger Saarländer und habe 40 Jahre meines Lebens im Saarland gelebt.

Prof. Dr. Dr. h.c. mult. August-Wilhelm Scheer · Wissenschaftler, Unternehmer
und langjähriger Präsident des Branchenverbandes BITKOM

„ Ich bin Saarlandbotschafter, weil ich meinen Teil dazu beitragen möchte, dass das Saarland in Deutschland, Europa und auch weltweit zu einem Synonym für Erfolg in Wissenschaft und Unternehmertum wird.“

Mein Bezug zum Saarland

Ich habe im Jahr 1975, aus Norddeutschland kommend, das IWi gegründet und es zu einem leistungsfähigen Institut aufgebaut. Im Jahr 1984 erfolgte die Ausgründung der IDS Scheer AG und 1997 die Ausgründung der imc AG, die beide zu zentralen Unternehmen des IT-Standortes Saarland geworden sind. Seit 2010 richte ich die Beteiligungsgesellschaft Scheer Holding GmbH in Saarbrücken zu einem

Netzwerk für Technologieunternehmen aus, die auch in internationalen Märkten wachsen. Inzwischen beschäftigen die Unternehmen über 1000 Mitarbeiter.

Ich lebe und arbeite also seit über 40 Jahren im Saarland. Es liegt mir viel daran, dass das Saarland seine Position als selbstbewusster Partner in einem weltweiten Netzwerk aus Forschung, Wissenschaft und Wirtschaft findet.

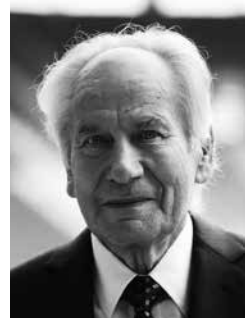



Prof. Dr. Bernd M. Scherer · ehem. Intendant am Haus der Kulturen der Welt

„Ich bin Saarlandbotschafter, weil ich auch als Reisender in der Welt meine saarländischen Wurzeln in mir trage. In diesem Sinne habe ich Heimat und Welt nie als Gegensatz verstanden.“

Mein Bezug zum Saarland

Ich bin in Scheuern im Saarland geboren und habe im Saarland bis zu meinem 30. Lebensjahr gelebt. Dann zog ich in die Welt.

Katrin Schilz · Camp Lead Germany · fritz-kola GmbH

„ Ich bin Saarlandbotschafterin, weil ich die saarländische Lebensart im Blut habe, die kulturelle Vielfalt lebe und durch meine offene Art, Menschen zusammenbringe. Mit meinem Engagement möchte ich das Image des Saarlandes stärken.“

Mein Bezug zum Saarland

Ich bin in Alt-Saarbrücken geboren und habe eine wunderschöne Kindheit im Saarland verbracht. Gerne komme ich

ins Saarland zu Besuch, schwelge in Erinnerungen und genieße immer wieder von Neuem das „Saarbrücker“ Flair. Einfach schön.





„Ich bin Saarlandbotschafter, weil die Menschen außerhalb des Saarlandes viel zu wenig wissen über das, was sich im Saarland in den vergangenen Jahren getan hat. Es gibt noch viel zu viele Vorurteile über das Saarland und die Saarländer.“

Mein Bezug zum Saarland

Ich bin im Saarland aufgewachsen (Walpershofen, Gemeinde Riegelsberg), in Völklingen zur Schule gegangen und habe für den Saarländischen Rundfunk und die SZ gearbeitet. Und bei Mc Donalds in der Reichsstraße ... ;-)

Bis heute eingefleischter Fan des 1. FCS. Der Wimpel hat 'nen Ehrenplatz in meinem Büro.

Das Saarland ist meine Heimat, hier bin ich groß geworden! Hier habe ich eine tolle Jugend verbracht! Land und Leute liegen mir am Herzen! Braucht es mehr Gründe ...?

Werner Schmeer · Geschäftsführer Firmengruppe Schmeer und SAV Velsen GmbH

„Ich bin Saarlandbotschafter, weil ich stolz darauf bin, in dieser Funktion für ein Land werben zu können, dessen Einwohner für Tradition und Innovation, Heimatliebe und Weltoffenheit, Selbstbewusstsein und Augenmaß, Lebensfreude und Toleranz stehen.“

Mein Bezug zum Saarland

Geboren und aufgewachsen im Saarland, Schulzeit und Studium zeitweise in Saarbrücken, Gründung einer Familie

und Gründung und Weiterführung verschiedener Unternehmen, Engagement im Pferderennsport.





Bernd Schneider · AMG-Markenbotschafter

„Ich bin Saarlandbotschafter, weil ich stolz darauf bin, unser Bundesland weit über die Grenzen hinaus bekannter machen zu können.“

Mein Bezug zum Saarland

Ich bin Saarländer mit Herz und Seele, da in meinem tiefsten Inneren das Saarland immer meine Heimat bleibt.

Hans Peter Schneider · Geschäftsführer der MESSE BREMEN & ÖVB-Arena, Großmarkt Bremen und Bremer Ratskeller

„Ich bin Saarlandbotschafter, weil mir unser Land einfach viel wert ist. Es ist mir eine Ehre, mich in dieser Form für das Saarland einsetzen zu dürfen.“

Mein Bezug zum Saarland

Meine Leute leben seit über 500 Jahren und wohl auch schon länger dort, wo heute das Saarland liegt. Ich selbst bin 1960 in St. Wendel geboren und habe in Saarbrücken studiert.

Obwohl mich mein Beruf seit etlichen Jahren durch ganz Deutschland führt, bin ich von Zeit zu Zeit im Land. Das Saarland ist mein Anker, hier liegen meine Wurzeln.

Mit Freude und Stolz sehe ich wie sich unser Land immer neuen Herausforderungen stellt und diese mit Erfolg meistert. Für Vergangenheit und Zukunft glaube ich, dass das eigentliche Vermögen die Gestaltungskraft, die Dynamik und der Optimismus der Menschen sind, die hier leben. Daran teilzuhaben und für das Land die gebührende Aufmerksamkeit zu erzeugen, ist mein Ziel.





Nicole Seibert · Sängerin

„ Ich bin Saarlandbotschafterin, weil ich dieses wunderschöne Land gerne bekannt mache.“

Mein Bezug zum Saarland

Ich lebe hier, und das sehr gerne.
Meine Herzensangelegenheit ist es, das Saarland überall bekannt zu machen.

„Ich bin Saarlandbotschafterin, weil es wichtig ist, jungen Menschen eine Möglichkeit zu geben, durch Mentoren zu wachsen und Möglichkeiten zu haben, Kontakte im Ausland zu knüpfen. Andererseits ist es auch wichtig, das Saarland als Bundesland im In- und Ausland bekannter zu machen und als Investitionsstandort zu fördern.“



Mein Bezug zum Saarland

Ich wurde im Saarland geboren und bin dort viele Jahre zur Schule gegangen. Die Familie meines Vaters ist eng mit dem Saarland verbunden - immer wieder komme ich sehr gerne ins Haus meiner Großeltern zurück und verbringe dort schöne Stunden in herrlicher Natur.



Frank Sieren · China Spezialist · Bestseller Autor · Keynote Speaker

„ Ich bin Saarlandbotschafter, weil ich als Saarländer nun schon lange in Peking lebe und glaube, dass das kleine Saarland und das große China beide viel davon hätten, wenn sie enger zusammenarbeiten würden. „

Mein Bezug zum Saarland

Ich bin in Saarbrücken geboren. Mein Vater stammt aus Weiten (bei Orscholz an der Saarschleife). Dort findet man auch die größte Dichte des Nachnamens Sieren. Meine Großeltern mütterlicherseits haben bis zu ihrem Tod in Riegelsberg gewohnt.

Prof. Dr. med. Klaus Steinbach · Orthopäde und Sportmediziner · Vorsitzender der Sportstiftung Saar · Vorsitzender der Medizinischen Kommission des Europäischen Olympischen Komitees (EOC) · Mitglied im Aufsichtsrat der Deutschen Sporthilfe · Professor an der Deutschen Hochschule für Prävention und Gesundheitsmanagement in Saarbrücken · Mitglied in der Hall of Fame des deutschen Sports

„Ich bin Saarlandbotschafter, weil ich als Bekenntnis-Saarländer seit über 50 Jahren meinen Lebensmittelpunkt im Saarland habe und mich authentisch und leidenschaftlich für die Wahrnehmung des Saarlandes als Sportland einsetze.“



Mein Bezug zum Saarland

Ich kam bereits 1969 als Leistungsschwimmer und Schüler der Max-Ritter-Schule nach Saarbrücken, studierte in Homburg Medizin und war in verschiedenen Kliniken im Saarland tätig. Von 1992 bis 2019 war ich Chefarzt und ärztlicher Direktor der Hochwald-Kliniken in Weiskirchen. Seit 10 Jahren bin ich Dozent an der Deutschen Hochschule für Prävention und Gesundheitsmanagement in Saarbrücken. Als Vorsitzender der Sportstiftung Saar setze ich mich für die Unterstützung des saarländischen Breiten-, Schul-, Behinderten- und Leistungssports ein und versuche, die saarländische Wirtschaft für unsere Ziele zu begeistern.

Das Saarland ist ein Sportland mit erfolgreichen Sportlerinnen und Sportlern. Es verfügt in Saarbrücken über eine hervorragend ausgestattete Sportschule mit ansässigem Olympiastützpunkt und vorbildlicher Nähe zu Schulen, Hochschulen und zur Universität. Sport eignet sich sehr gut, um das Image des Saarlandes nach außen zu präsentieren. Hierbei möchte ich helfen. Ebenso, um weitere international ambitionierte Athleten für das Saarland zu begeistern und sie zu unterstützen.

klaus.steinbach@icloud.com · Prof. Dr. med. Klaus Steinbach



Dr. Johannes von Thadden · CEO · Draco Aircraft

„Ich bin Saarlandbotschafter, weil das Saarland voller Chancen steckt, hoch hinaus will (was mir in einem Luft- und Raumfahrtunternehmen sympathisch ist) und ich gerne dem Saarland etwas zurückgeben will.“

Mein Bezug zum Saarland

Das Beste zuerst: Familie, Kindergarten, Schule, Studium, Freunde.
kurz: Heimat

Zudem hat das Saarland in Polen eine Partnerschaft mit der Woiwodschaft Podkarpackie (Karpatenvorland).

„ Ich bin Saarlandbotschafterin, weil es für mich eine Chance und Verpflichtung ist, für die mit der besonderen Geschichte des Landes gewachsene eigene Kultur, für die Kunst und ihre Künstler zu werben. Sicher eigne ich mich auch deshalb für diese Aufgabe, weil ich aus Litauen komme und daher die Nachteile, aber auch die Chancen und Vorteile eines kleinen Landes auf der europäischen Ebene erfahren und erlebt habe.“



Mein Bezug zum Saarland

Ich fühle mich hier wohl, sehr gut aufgenommen, habe eine enge Verbindung zu den Menschen und kann hier meine Kreativität wunderbar ausleben. Ich genieße die Vielfalt kultu-

rellen Lebens und pflege insbesondere den Kontakt zum Saarländischen Staatstheater. Mein Ehemann ist ein gebürtiger und überzeugter Saarländer. Das Saarland ist mir eine zweite Heimat geworden.



Harry Thiele · Geschäftsführer BELU-PLUS Unternehmensberatungs GmbH

„Ich bin Saarlandbotschafter, weil ich dazu beitragen möchte, dass die Menschen der Region zusammenstehen und im gewachsenen Europa ihre Chancen optimal nutzen sollen.“

Mein Bezug zum Saarland

Ich habe im Saarland als Geschäftsführender Gesellschafter der Tectro-Gruppe bis 2003 zwei Standorte geleitet. Meine Herzensangelegenheit ist es, das Saarland in Gemeinschaft der Groß-

region Saar-Lor-Lux-Trier wettbewerbsfähig und zukunftsfähig zu machen. Als ehemaliger Vorsitzender der Initiative der Region Trier (IRT) konnte ich dazu beitragen, in guter Nachbarschaft diese Ziele voranzutreiben.

Prof. Dr. Gunter Thielen · Vorstandsvorsitzender der Walter Blüchert Stiftung

„ Ich bin Saarlandbotschafter, weil ich internationale Kontakte nutzen und das Image des Saarlandes innerhalb der Bundesrepublik und über die Grenzen Deutschlands hinaus positiv beeinflussen möchte. „

Mein Bezug zum Saarland

In Quierschied im Saarland geboren, unternehmerische Tätigkeit im Saarland. Ich bin meiner Heimat, dem Saarland, sehr verbunden und freue mich darauf, künftig auch offiziell für die Region ein-

zutreten. Mein Anliegen ist es, den Wirtschaftsstandort Saarland zu fördern, indem ich mein unternehmerisches Know-how und meine Kontakte zu Meinungsführern aus Wirtschaft und Politik zum Wohl des Saarlandes einbringe.





Gerhard Thieser · Ehrenpräsident – Fédération des Associations
Franco-Allemandes pour l'Europe

„ Ich bin Saarlandbotschafter, weil ich als „Brücke zwischen zwei Ufern“ weiterhin an der Vertiefung der deutsch-französischen Verständigung arbeiten will.“

Mein Bezug zum Saarland

In Mettlach 1937 geboren mit Wurzeln, die seit mehreren Jahrhunderten an der Saarschleife liegen. Studium am Realgymnasium in Merzig bis zur Mittleren Reife und ein anschließendes Studienjahr 1954/55 im Collège von Montargis im Département Loiret. Danach Lehre als Industriekaufmann bei Villeroy & Boch in Mettlach. Von dort 1960 auf

dem Weg in die USA in Paris Station gemacht. In Frankreich seitdem Berufskarriere im Wesentlichen in der Spielwarenindustrie als Export- und Unternehmensleiter.

Meine deutsch-französische Familie im Raum Paris ist weiterhin eng mit der noch zahlreichen Familie im Saarland verbunden und sehr oft im gegenseitigen Austausch.

Prof. Bettina van Haaren · Malerin, Professorin für Zeichnung und Druckgrafik
an der TU Dortmund

„Ich bin Saarlandbotschafterin, weil ich gerne dazu beitragen möchte, die Kunst und Kultur des Saarlandes nach außen zu vermitteln.“

Mein Bezug zum Saarland

Ich habe von 1975 bis 2001 in Saarbrücken gelebt. Im Saarland wurde meine künstlerische Entwicklung fördernd begleitet. Aus diesen Gründen

fühle ich mich dem Saarland auf das Engste verbunden.





Saskia Vester · Schauspielerin

„ Ich bin Saarlandbotschafterin, weil dort meine Wurzeln sind und ich die Saarländer für ihre entspannte Lebensfreude liebe. „

Mein Bezug zum Saarland

Ich bin in Saarbrücken geboren und habe im Saarland eine schöne Kindheit verbracht. Frühe Besuche im Saarländi-

schen Staatstheater haben meine Leidenschaft für die Schauspielerei geweckt. Ich kehre gerne ins Saarland zurück, um meinen Kindern meine Heimat zu zeigen.

Olivier Veyrier · ehem. Directeur du Commerce bei PSA Peugeot Citroën

„ Ich bin Saarlandbotschafter, weil meine Zeit im Saarland beruflich und privat eine der schönsten und interessantesten meines Lebens war.“

Mein Bezug zum Saarland

Ehemaliger Geschäftsführer Peugeot
Deutschland GmbH in Saarbrücken.





François Villeroy de Galhau · Gouverneur de la Banque de France – Präsident der französischen Notenbank

„Ich bin Saarlandbotschafter, weil ich mich immer als Saarländer in Paris vorstelle. Ich glaube an das europäische Schicksal unseres Landes, das die Geschichte meiner Familie geprägt hat.“

Mein Bezug zum Saarland

Mein Familienhaus liegt in Wallerfangen bei Saarlouis seit 8 Generationen. Mein Ahn Nicolas Villeroy ist dort – zu jener Zeit Vaudrevenge ernannt, nach dem

französischen Namen – 1791 angekommen und hat die Faiencerie gegründet. Ich war lange Mitglied des Aufsichtsrats von Villeroy & Boch (AG) Mettlach.

„Ich bin Saarlandbotschafter, weil ich gerne meine Heimat und ihre liebenswerten Menschen anderen näherbringe und für die Anliegen des Saarlandes eintrete.“

Mein Bezug zum Saarland

Ich bin in Saarbrücken geboren und aufgewachsen und habe nach dem Abitur am Ludwigs-Gymnasium an der Universität des Saarlandes Betriebswirtschaftslehre studiert. In meinen früheren nationalen und internationalen Aufgaben als langjähriges Mitglied des Vorstandes von PricewaterhouseCoopers

bin ich – seit mehr als 25 Jahren „Neuberliner“ – zwar viel in der Welt herumgekommen, aber gerade deshalb dem Saarland, in dem ich noch viele Freunde und Verwandte habe, stets verbunden geblieben. Gerne bringe ich mich und mein berufliches und privates Netzwerk in die Aufgaben der Saarlandbotschafter und für das Saarland ein.





Prof. Dr. Dr. h.c. mult. Wolfgang Wahlster · CEA des Deutschen Forschungszentrums für Künstliche Intelligenz (DFKI GmbH) in Saarbrücken, Kaiserslautern, Bremen, Berlin und Osnabrück · Mitglied der Nobelpreis-Akademie in Stockholm und einer der Väter von Industrie 4.0 · Sprecher der Saarlandbotschafter von 2005 – 2018

„Ich bin Saarlandbotschafter, weil ich auf dynamische Innovationsnetzwerke setze und überzeugt bin, dass wir die Ansiedlung neuer Institute, Spin-Offs und Hightech-Unternehmen im Saarland am besten durch konzertierte Aktionen der Saarlandbotschafter voranbringen. Das Saarland ist ein internationaler Leuchtturm der Informatikforschung und bietet mit seiner breiten industriellen Basis beste Möglichkeiten zur Umsetzung der Forschungsergebnisse in wirtschaftliche Lösungen.“

Mein Bezug zum Saarland

Ich bin 1953 in Saarbrücken geboren, wo ich jetzt Ehrenbürger wurde, und war von 1983–2018 als Informatikprofessor an der Universität des Saar-

landes tätig. Ich möchte helfen, das Saarland zum internationalen Zentrum für Industrie 4.0, autonomen Mobilitätslösungen und menschenzentrierter Künstlicher Intelligenz zu machen.

„Ich bin Saarlandbotschafterin, weil ich gerne im Kreis der Saarlandbotschafter mit kritischem Engagement dazu beitragen möchte, die Qualitäten des Saarlandes nach außen zu vermitteln und nach innen zu entwickeln.“

Mein Bezug zum Saarland

Ich bin gebürtige Saarbrückerin mit Wohnsitz und Berufssitz im Saarland. Im Laufe meines beruflichen Lebens habe ich viele Qualitäten des Saarlandes

gerade auch aus der Außenperspektive schätzen gelernt. Gleichzeitig bewegen mich immer wieder die ungenutzten Potenziale und die unbefriedigende Außenwahrnehmung des Landes.





Christian Weber · CEO Karlsberg Unternehmensgruppe

„ Ich bin Saarlandbotschafter, weil ich in einer Heimat aufgewachsen bin, die sich aufgrund zahlreicher politischer Veränderungen und wechselnder Länderzugehörigkeiten immer wieder neu erfinden musste und es gleichzeitig geschafft hat, ihre Identität zu bewahren. Meine Familie und unser Unternehmen sind stark verbunden mit dieser Historie: Dank ihr mussten wir immer mutig und kreativ sein – zugleich standen wir immer und stehen noch heute für ehrliches Brauhandwerk. Bewährtes bewahren und den Mut haben, neue Wege zu gehen – zwei Tugenden, auf die das Saarland und auch die Karlsberg Brauerei stolz sein dürfen.“

Mein Bezug zum Saarland

Aufgewachsen bin ich in Homburg. Meine Familie und die Karlsberg Brauerei sind seit 1878 tief verwurzelt mit der Region. Auch wenn es mich des Öfteren hinaus in die Welt trieb und ab und an noch immer treibt – zum

ersten Mal mit 16 nach Schottland, später dann beruflich in die Schweiz und nach Ghana – bin ich hier im Saarland zuhause. Heute führe ich in fünfter Generation unser Familienunternehmen und bin stolz, in einem Land der Biertrinker – einem Land mit hart arbeitenden Menschen, die Genuss schätzen – zu leben.

Dr. Richard Weber · Geschäftsführender Gesellschafter der Karlsberg Brauerei KG
Weber · Ehrenpräsident der IHK des Saarlandes · Ehrenpräsident Eurochambres

„Ich bin Saarlandbotschafter, weil dieses Land und die Bewohner hier tolle Produkte und großartige Ideen hervorbringen und so diesen Standort zukunftsfähig und lebenswert machen. Dafür möchte ich auch „im Reich“ werben, damit viele Menschen zu uns kommen und gern hier mit uns leben, arbeiten und die Zukunft gestalten wollen. In einem kleinem Land kann der Einzelne viel bewegen.“

Mein Bezug zum Saarland

Ich bin Saarländer, lebe hier und bin u.a. mit und durch die Karlsberg Brauerei natürlich tief im Saarland verwurzelt.

Den Saarländern soll nicht nur Biergenuss, sondern auch interessante Arbeit geboten werden.

Wichtig ist mir auch, dass wir weiterhin etwas von dem, was wir als erfolgreiches

Wirtschaftsunternehmen aus der Region, aus dem Saarland, bekommen, wieder an die Menschen hier zurückgeben. Deshalb werden wir wie bisher sinn- und wertvolle Projekte aus den unterschiedlichsten Bereichen wie Kunst und Kultur, Wissenschaft und Forschung, Umwelt und Gesellschaft sowie auch im Sport tatkräftig unterstützen.





Roland Weber · Member of the Board of Management
· Protektor Lebensversicherungs-AG

„Ich bin Saarlandbotschafter, weil dieses Land aus seiner Geschichte heraus wie kein anderes prädestiniert ist, in der Kernregion Europas Brücken zwischen den Menschen verschiedener Nationen zu bauen und Vorurteile zu überwinden.“

Mein Bezug zum Saarland

Geboren in Saarbrücken, aufgewachsen in Blieskastel, 20 Jahre beim Aufbau der Union Krankenversicherung in Saarbrücken mitgeholfen. 20 Jahre bei der Debeka in Koblenz, die 1905 im Rathaus St. Johann (seit 1909: Saarbrücken) gegründet wurde und deren erfolgreichste

Landesgeschäftsstelle die saarländische ist. Jetzt bei der Protektor Lebensversicherung, die dafür sorgt, dass die Garantien der Lebensversicherungsverträge auch im schlimmsten Fall erfüllt werden. Protektor: The Guarantee Scheme of the German life insurers.

Jörg Weisgerber · Mitglied der Geschäftsführung, Geschäftsbereich Elektronik
· HELLA GmbH und Co. KGaA

„ Ich bin Saarlandbotschafter, weil ich die unverkennbaren saarländischen Werte wie Familie, Freunde, Bodenständigkeit und Gemeinschaftssinn über die Grenzen des Saarlandes hinaus in die Welt tragen möchte. Ich möchte aber auch meine zahlreichen und vielfältigen Erfahrungen von außen mit zurück in meine saarländische Heimat bringen.“

Mein Bezug zum Saarland

Ich bin im Saarland geboren und im Raum Saarlouis aufgewachsen. Dort bin ich zur Schule gegangen, war viele Jahre sportlich aktiv und habe im Saarland eine sehr positiv prägende Kindheit und Jugend verbracht. Nach dem Studium in

Saarbrücken bin ich zunächst noch in der Region geblieben. Selbst nach meinem Auswandern in die USA habe ich mein Haus im Saarland behalten und komme regelmäßig gerne zu meiner Familie und meinen Freunden in die Heimat.





Prof. Dr. Christina Weiss · Staatsministerin a.D., Beraterin, Publizistin

„Ich bin Saarlandbotschafterin, weil ich im Saarland frühzeitig gelernt habe, wie positiv horizontenerweiternd das Miteinander von Kulturen über Grenzen hinweg wirken kann und deshalb Grenzüberschreitungen für mich immer ein Gewinn sind.“

Mein Bezug zum Saarland

Ich bin 1953 am 24.12. in St. Ingbert geboren.

Hildegard Werth · Wissenschaftsjournalistin · Autorin · Consultant

„ Ich bin Saarlandbotschafterin, weil als Saarländerin geboren zu sein, ein exklusives Vergnügen ist und weil ich die positive Entwicklung des Saarlandes aus der Ferne mit Sympathie verfolge.“

Mein Bezug zum Saarland

1950 als „echte Saarländerin“ in Saarbrücken geboren.





Prof. Dr. Thomas Wessinghage · Prorektor der Deutschen Hochschule für Prävention und Gesundheitsmanagement in Saarbrücken

„ Ich bin Saarlandbotschafter, weil mir das Saarland am Herzen liegt.“

Mein Bezug zum Saarland

Ich war lange Jahre Bürger von Mettlach-Orscholz/Dillingen, Ärztlicher Leiter der Rehaklinik Saarschleife und Prorektor der Deutschen Hochschule für Prävention und Gesundheitsmanagement Saarbrücken.

Das Saarland habe ich, anders als viele Menschen, die in anderen deutschen Bundesländern leben, immer als eine zentrale Region im neuen Europa empfunden und es nicht mit einer Randlage in Deutschland verbunden. Zudem erwirbt man als Läufer eine enge Bezie-

hung zu seiner Umgebung, und die wunderbare Landschaft an der Cloef und der Burg Montclair, am Litermont oder im Pachtener Buchwald hat mich immer wieder begeistert. Nicht zuletzt aber auch die Nähe zu Metz und Paris, zu Straßbourg und Brüssel. Von der hoch motivierenden Arbeit für die Deutsche Hochschule für Prävention und Gesundheitsmanagement in Saarbrücken, die in den letzten Jahren eine wirklich großartige Entwicklung genommen hat, ganz zu schweigen. Viele gute Gründe also, im Saarland zu leben und sich wohl zu fühlen.

„ Ich bin Saarlandbotschafter, weil mir meine Heimat am Herzen liegt und weil ich überzeugt bin, dass ich auch aus der Ferne für das Saarland nützlich sein kann.“

Mein Bezug zum Saarland

Ich bin 1951 in Schwalbach-Hülzweiler geboren, Abitur in Saarlouis, Industriepraktikum in Völklingen, danach 'ausgewandert' zum Studieren nach Karlsruhe und Berkeley/Kalifornien. Seit über 35 Jahren lebe ich im Ausland (USA/Italien).

Wenn ich zurückdenke an meine Jugend und an den Beginn meiner Berufslaufbahn im Saarland, ein Industriepraktikum in der Welt der Stahlerzeugung

in Völklingen 'auf der Hütte', wird mir bewusst, wie sehr sich die Welt verändert hat, auch im Saarland. Die erfolgreiche Wirtschaftsentwicklung und den Strukturwandel des Saarlandes von Kohle und Stahl zur Informatik habe ich aus der Ferne mit Interesse verfolgt.

Ich helfe gerne mit in Wirtschaft und Politik, damit das Saarland auch in der Zukunft seine Chancen im globalen Wettbewerb nutzen kann.





Prof. Dr. Margret Wintermantel · ehem. Präsidentin des Deutschen Akademischen Austauschdienstes

„Ich bin Saarlandbotschafterin, weil ich hier lernen konnte, wie man im direkten und offenen Gespräch mit Politik, Wirtschaft und Gesellschaft Projekte entwickeln und gestalten kann, die für unsere Zukunft wichtig sind. Dieses schöne Bundesland, die Direktheit und das Temperament seiner Menschen und seine Lage mitten in Europa sind etwas ganz Besonderes.“

Mein Bezug zum Saarland

Ich habe von 1994 bis 2006 einen wichtigen Teil meiner wissenschaftlichen Karriere als Professorin an der Universität des Saarlandes verbracht. Meine Wahl zur Präsidentin der Universität im Jahr 2000 hat

mich ins Hochschulmanagement und dann in die Hochschulpolitik wechseln lassen. Nach 6 Jahren als Präsidentin der Hochschulrektorenkonferenz bin ich 2012 zur Präsidentin des Deutschen Akademischen Austauschdienstes gewählt worden.



„ Ich bin Saarlandbotschafter, weil ich an das große Potenzial dieser Region glaube. Zusammen mit anderen engagierten Unternehmern arbeite ich daran, das Saarland als zukunftsweisenden Standort für neue Technologien zu etablieren und auszubauen. Wir wollen dem Saarland die Türen in die Zukunft und die Welt öffnen – mit Engagement und gelebter Verantwortung gegenüber den Menschen dieser Region.“

Mein Bezug zum Saarland

Meine berufliche Tätigkeit und die Gründung der Nanogate AG haben mich in das Saarland geführt. Seit 1998 ist dieses Bundesland mein zentraler Lebensmittelpunkt. Meine beiden Kinder wurden hier geboren und ich engagiere mich aktiv in verschiedensten Verbänden und Vereinen. In den ver-

gangenen Jahren habe ich die vielen Qualitäten des Saarlandes als innovativen, leistungsfähigen und zugleich charmanten Standort für mein Unternehmen und für meine Familie schätzen gelernt. Land und Leute liegen mir am Herzen. Ich freue mich darauf, das Saarland im internationalen Umfeld als Spitzenregion noch bekannter zu machen und zu fördern.



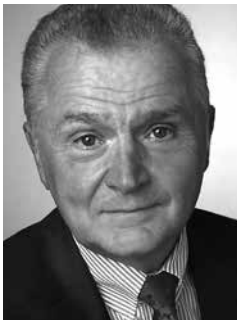

Univ.-Professor Dr. Dr. h.c. Joachim Zentes · em. Professor für Betriebswirtschaftslehre, insbesondere Außenhandel und Internationales Management, der Universität des Saarlandes

„Ich bin Saarlandbotschafter, weil ich dazu beitragen möchte, dass unser Saarland dorthin kommt, wo es hingehört: auf die Überholspur.“

Mein Bezug zum Saarland

Ich bin gebürtiger Saarländer und seit 1991 als Universitätsprofessor wieder im Saarland tätig.

„ Ich bin Saarlandbotschafterin, weil ich dem Saarland als meine Heimat und seinen wundervollen Menschen tief verbunden bin und die Region und seine Kultur auch in der Welt bekannter machen möchte. Im Rahmen meiner Arbeit möchte ich das Saarland international repräsentieren und zugleich meine Heimat für Raumfahrt begeistern.“

Mein Bezug zum Saarland

Ich bin im Saarland aufgewachsen und zur Schule gegangen. Im Laufe dieser Zeit bin ich hier ganz großartigen Menschen begegnet, die mich nachhaltig geprägt und mir viel für meinen Lebensweg mitgegeben

haben. Obwohl es mich aus Neugier und Entdeckungsdrang immer in die Ferne gezogen hat, ich schon lange nicht mehr im Saarland lebe und in den USA an Raumfahrtmissionen zu fernen Planeten arbeite, habe ich doch hier meine Wurzeln und bin im Saarland „dahemm“.





Dr. -Ing. Hans Heinz Zimmer · Ehemaliger Vorstandsvorsitzender VDE Verband der Elektrotechnik Elektronik Informationstechnik e.V. und Mitglied im Vorstand von verschiedenen nationalen und internationalen Verbänden

„ Ich bin Saarlandbotschafter, weil ich zur Weiterverbreitung der zahlreichen saarländischen Innovationen, des Selbstverständnisses des Saarländers zugleich Deutscher und Europäer zu sein sowie der saarländischen Ess- und Trinkkultur in gastfreundlicher Atmosphäre beitragen möchte. Gerne setze ich mich für die Stärkung des Wissenschafts- und Wirtschaftsstandortes Saarland ein. „

Mein Bezug zum Saarland

In Saarbrücken bin ich geboren und auf das Gymnasium am Schloss gegangen – aufgewachsen bin ich in Riegelsberg. Zum Fallschirmjäger wurde ich in Bexbach ausgebildet. Studium und Beruf als Elektroingenieur haben mich aus dem

Saarland weggeführt – auch wenn ich dem Saarland noch lange sportlich verbunden geblieben bin. Viele Verwandte und Freunde leben noch heute im Saarland und eine „Heimfahrt“ lohnt sich immer – auch wegen der Nähe zur französischen Kultur.

„ Ich bin Saarlandbotschafter, weil ich während meiner Auslandsaufenthalte und in den Gesprächen mit unseren zahlreichen ausländischen Besuchern immer wieder gerne über das Saarland ins Schwärmen komme und damit im Kleinen helfen kann, das Image des Saarlandes zu verbessern.“

Mein Bezug zum Saarland

Ich bin hier geboren, aufgewachsen
und liebe das Saarland.





General a.D. Eberhard Zorn · ehem. Generalinspekteur der Bundeswehr

„Ich bin Saarlandbotschafter, weil ich für die saarländische Lebensart, die liebenswerten Menschen und ihre kulturelle Offenheit sowie die landschaftliche Schönheit meiner Heimat gerne in meinem privaten und beruflichen Umfeld werben möchte.“

Mein Bezug zum Saarland

Ich bin in Saarbrücken geboren und habe am Willi-Graf-Gymnasium Abitur

gemacht, bin mit einer Saarländerin verheiratet und war als erster Saarländer der Kommandeur der Luftlandebrigade 26 „SAARLAND“ in Saarlouis.

Wandel als Chance.

Die SHS Foundation hat das Ziel, das Saarland als Wirtschafts-, Wissenschafts- und Kulturregion international zu vernetzen, um den Saarländerinnen und Saarländern neue Ressourcen für die Entwicklung ihres Landes zu erschließen.

Um dieses Wissen zum Wohle des Saarlandes nutzbar zu machen, baut die SHS Foundation ein globales Netzwerk aller Saarlandfreundinnen und Saarlandfreunde auf.

Diese schließen sich weltweit in Sympathieteams zusammen, stellen Kontakte her und stiften Nutzen für das Saarland. Zusätzlich unterstützt sie im Rahmen ihrer Zukunftsforschung die wissenschaftliche Begleitung dieser globalen virtuellen Vernetzung.

Der SHS Foundation Förderverein unterstützt die Arbeit der gemeinnützigen Stiftung. Die Mitglieder können das weltweite Vertrauensnetzwerk nutzen, indem ihnen individuell zugeschnittene Kontakte im In- und Ausland vermittelt werden.

Gemeinsam mit der Landesregierung ist die SHS Foundation Träger der Private Public Partnership „Saarlandbotschafter“.

www.shsfoundation.de



InnovationsCampus Saar
Altenkessler Str. 17 / B5
66115 Saarbrücken
Telefon: 0049 681 / 954 49-10
Telefax: 0049 681 / 954 49-55
E-Mail: info@shsfoundation.de

Dr. Ferri Abolhassan · Dr. med. Halima Alaiyan · Prof. Dr.-Ing. Dieter Ameling · Michael Arnold · Prof. Dr. Michael Backes · Dr. Hans J. Barth · Dr. Hans-J. Bonfert · Prof. Dr. Sebastian Braun · Thomas Bruch · Thomas Bruch · Ingrid Caven-Fassbinder · Prof. Sissi Closs · Dr. Gerhard Cromme · Prof. Dr. habil. Günter R. Fuhr · Stefan Garber · Prof. Dr. phil. habil. Anemone Geiger-Jaillet · Dr. Hanspeter Georgi · Shanta Ghosh · Prof. Dr. Hartung · Dieter Thomas Heck · Jonas Hector · Prof. Dr. rer. nat. Stefanie Heiden · Markus Heitz · Monika Hermanns · Jan Hofer · Prof. Dr. E. Kausch · Dr. Beate von Keitz · Univ.-Prof. Dr. med. Wilfried Kindermann · Reinhard Klimmt · Prof. Sibylle Knauss · Prof. Edwin Kohl · Prof. Dr.-Ing. h.c. Wolfgang Leese · Peter Legner · Bernd Josef Leistenschneider · Michael Leistenschneider · Prof. Robert Leonardy · Tanya Louise Liebermann · Matthias Maurer · Prof. Dr. med. Tim Meyer · Dr. Nils Minkmar · Justizrat Prof. Dr. Egon Müller · Dieter Müller · Peter Müller · Dr. Wendelin Müller · Prof. Christoph Poppen · Christian Rach · Max-Peter Ratzel · Dr. Joerg Reinhardt · Ruth Reinhardt · Christine Regitz · Dr. Susanne Risch · Prof. Bernd M. Scherer · Katrin Schilz · Philipp Schindera · Werner Schmeer · Bernd Schneider · Hans Peter Schneider · Dr. h.c. Nikolaus Schneider · Gunter Thiele · Gerhard Thieser · Prof. Dr. Klaus Töpfer · Prof. Bettina van Haaren · Saskia Vester · Olivier Veyrier · François Villeroy de Galhau · Christina Weiss · Hildegard Werth · Prof. Dr. Thomas Wessinghage · Dr. Joachim Wilhelm · Prof. Dr. Margret Wintermantel · Ralf Zastrau · Ferri Abolhassan · Dr. med. Halima Alaiyan · Prof. Dr.-Ing. Dieter Ameling · Michael Arnold · Prof. Dr. Michael Backes · Dr. Hans J. Barth · Dr. Hans-J. Bonfert · Prof. Dr. Sebastian Braun · Thomas Bruch · Thomas Bruch · Ingrid Caven-Fassbinder · Prof. Sissi Closs · Dr. Gerhard Cromme · Mathias Cromme · Prof. Dr. habil. Günter R. Fuhr · Stefan Garber · Prof. Dr. phil. habil. Anemone Geiger-Jaillet · Dr. Hanspeter Georgi · Shanta Ghosh · Prof. Dr. Bernd M. Scherer · Prof. Dr. Dieter Thomas Heck · Jonas Hector · Prof. Dr. rer. nat. Stefanie Heiden · Markus Heitz · Monika Hermanns · Jan Hofer · Prof. Dr. E. Kausch · Dr. Beate von Keitz · Univ.-Prof. Dr. med. Wilfried Kindermann · Reinhard Klimmt · Prof. Sibylle Knauss · Prof. Edwin Kohl · Prof. Dr. h.c. Wolfgang Leese · Peter Legner · Bernd Josef Leistenschneider · Michael Leistenschneider · Prof. Robert Leonardy · Tanya Louise Liebermann · Matthias Maurer · Prof. Dr. med. Tim Meyer · Dr. Nils Minkmar · Justizrat Prof. Dr. Egon Müller · Dieter Müller · Peter Müller · Dr. Wendelin Müller · Prof. Christoph Poppen · Christian Rach · Max-Peter Ratzel · Dr. Joerg Reinhardt · Ruth Reinhardt · Christine Regitz · Dr. Susanne Risch · Dr. Hans M. Scherer · Katrin Schilz · Philipp Schindera · Werner Schmeer · Bernd Schneider · Hans Peter Schneider · Dr. h.c. Nikolaus Schneider · Prof. Dr. Gerhard Thieser · Prof. Dr. Klaus Töpfer · Prof. Bettina van Haaren · Saskia Vester · Olivier Veyrier · François Villeroy de Galhau · Wolfgang Leese · Hildegard Werth · Prof. Dr. Thomas Wessinghage · Dr. Joachim Wilhelm · Prof. Dr. Margret Wintermantel · Ralf Zastrau · Univ.-Prof. Dr. Schwester Dr. Dr. h.c. mult. Lea Ackermann · Dr. med. Halima Alaiyan · Prof. Dr.-Ing. Dieter Ameling · Michael Arnold · Prof. Dr. Michael Backes · Dr. Hans-J. Bonfert · Hans-Christoph Bonfert · Prof. Dr. Sebastian Braun · Thomas Bruch · Thomas Bruch · Ingrid Caven-Fassbinder · Prof. Sissi Closs · Prof. Dr. Hans-Peter Fröhlich · Prof. Dr. habil. Günter R. Fuhr · Stefan Garber · Prof. Dr. phil. habil. Anemone Geiger-Jaillet · Dr. Hanspeter Georgi · Gottfried Hares · Klaus R. Hartung · Dieter Thomas Heck · Jonas Hector · Prof. Dr. rer. nat. Stefanie Heiden · Markus Heitz · Monika Hermanns · Bianca Kappler · Willy E. Kausch · Dr. Beate von Keitz · Univ.-Prof. Dr. med. Wilfried Kindermann · Reinhard Klimmt · Prof. Sibylle Knauss · Verena Lasvigne-Fox · Prof. Dr.-Ing. h.c. Wolfgang Leese · Peter Legner · Bernd Josef Leistenschneider · Michael Leistenschneider · Prof. Dr. Michel Maulvault · Dr. Matthias Maurer · Prof. Dr. med. Tim Meyer · Dr. Nils Minkmar · Justizrat Prof. Dr. Egon Müller · Dieter Müller · Prof. Dr. Manfred Pohl · Prof. Christoph Poppen · Christian Rach · Max-Peter Ratzel · Dr. Joerg Reinhardt · Ruth Reinhardt · Christine Regitz · Joachim Wilhelm Scheer · Prof. Dr. Bernd M. Scherer · Katrin Schilz · Philipp Schindera · Werner Schmeer · Bernd Schneider · Hans Peter Schneider · Gunter Thiele · Prof. Dr. Gunter Thiele · Gerhard Thieser · Prof. Dr. Klaus Töpfer · Prof. Bettina van Haaren · Saskia Vester · Olivier Veyrier · François Villeroy de Galhau · Christina Weiss · Hildegard Werth · Prof. Dr. Thomas Wessinghage · Dr. Joachim Wilhelm · Prof. Dr. Margret Wintermantel · Ralf Zastrau · Generalinspekteur Eberhard Zorn · Dr. Ferri Abolhassan · Dr. med. Halima Alaiyan · Prof. Dr.-Ing. Dieter Ameling